

ROTINA PARA A DISPENSAÇÃO DE INSULINAS ANÁLOGAS DA SES-DF
(INCLUSÃO E RENOVAÇÃO SEMESTRAL)

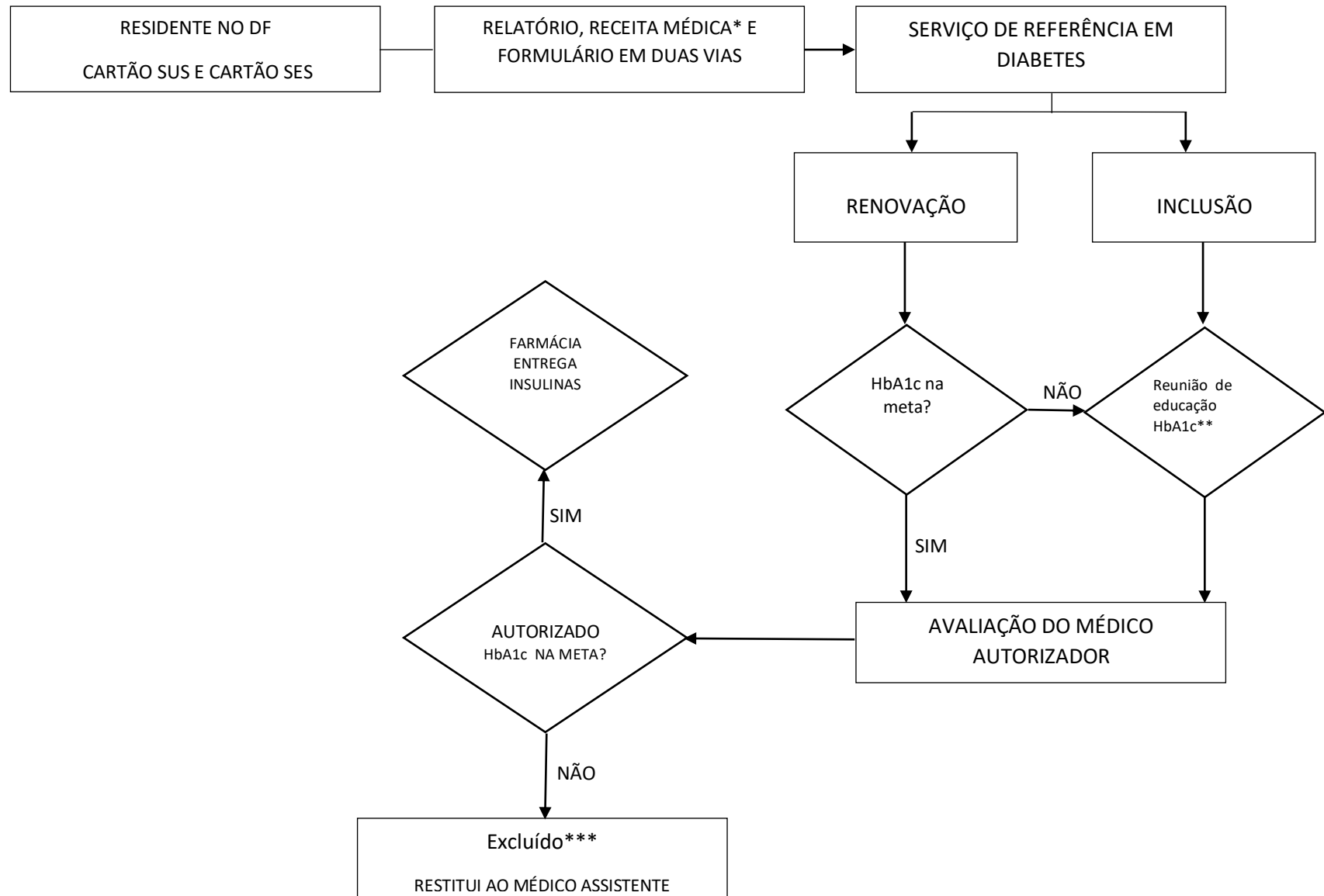

*Receita médica em denominação genérica brasileira.

** HbA1c (hemoglobina glicada) para admissão no programa deve ser <12%, exceto para casos de Diabetes autoimune recém diagnosticado. Não atingir as metas de controle glicêmico por faixa etária no período de seis meses A redução de pelo menos 0,5%, referente ao valor prévio da HbA1c situado até 8.5% são aceitáveis.

*** Não ter atingido a meta de bom controle no período de um ano. Para readmissão no programa deverá ser justificada com apresentação de nova solicitação pelo médico assistente em relatório e comprovada habilidade para uso de análogos de insulina por meio de aplicação de questionário de avaliação.

ROTINA PARA A DISPENSAÇÃO DE INSUMOS PARA DIABETES DA SES-DF

