

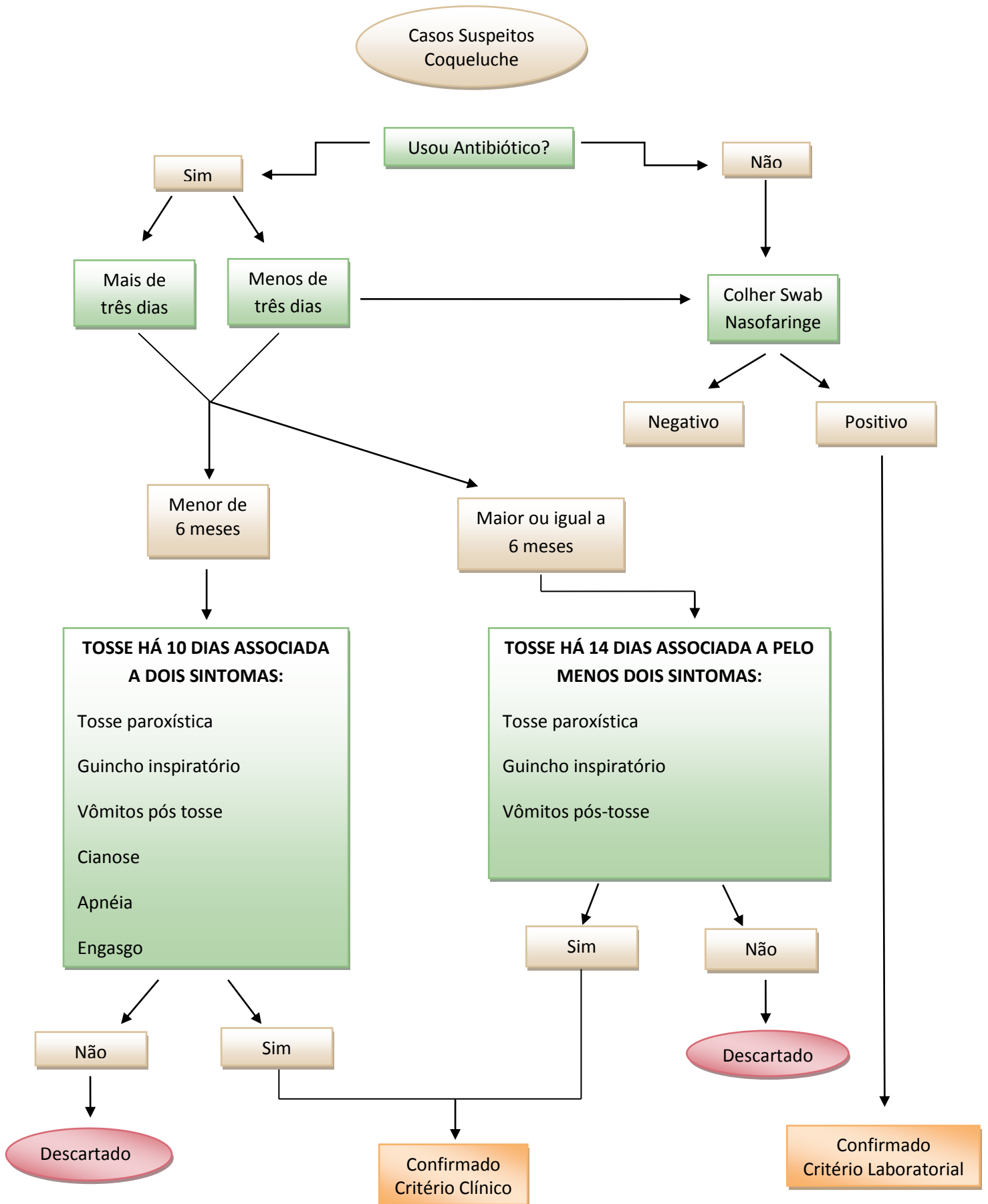

GOVERNO DO DISTRITO FEDERAL
Secretaria de Estado de Saúde do Distrito Federal
Subsecretaria de Vigilância à Saúde





GOVERNO DO DISTRITO FEDERAL
Secretaria de Estado de Saúde do Distrito Federal
Subsecretaria de Vigilância à Saúde

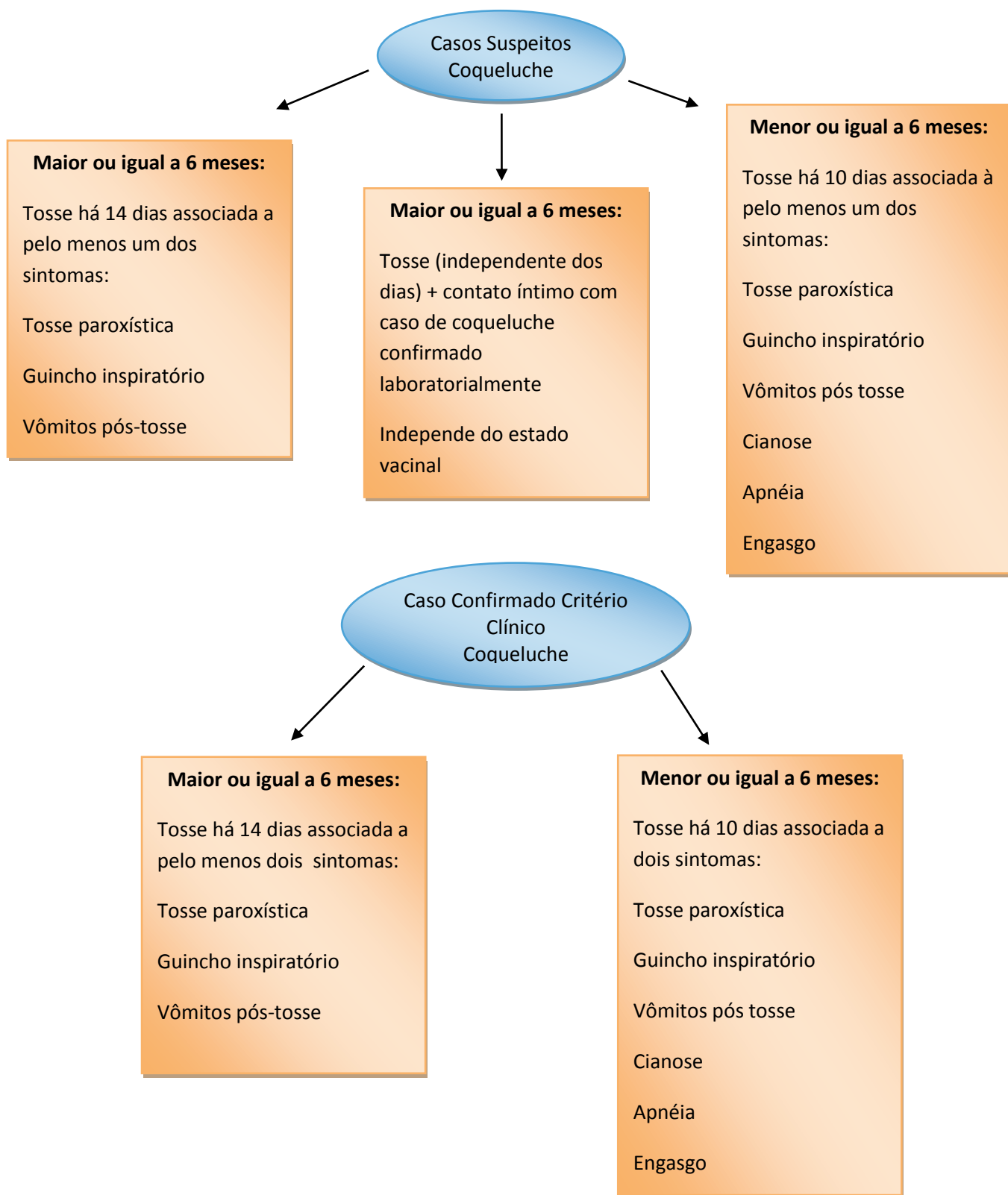

- **Critério laboratorial** – cultura positiva para B. pertussis no swab de nasofaringe
- **Critério clínico-epidemiológico** – todo caso suspeito que teve contato íntimo com caso confirmado laboratorialmente. até 3 semanas após início da tosse.



GOVERNO DO DISTRITO FEDERAL
Secretaria de Estado de Saúde do Distrito Federal
Subsecretaria de Vigilância à Saúde

Quimioprofilaxia

< 1 ano

Todos,
independente da
situação vacinal
ou tosse

1 a 7 anos

Não vacinados
ou situação
vacinal
desconhecida ou
que tenham
recebido menos
de 4 doses de
DTP

> 7 anos

Aqueles que
tiveram contato
próximo com o
caso índice

Aqueles que
tiveram contato
com caso
suspeito e
tiverem contato
com
comunicante
vulnerável

Comunicantes vulneráveis:

- Recém-nascidos de mãe com sintoma respiratório
- Crianças com menos de 1 ano e menos de 3 doses de DTP
- Crianças com menos de dez anos não imunizadas ou com imunização incompleta
- Mulheres no último trimestre de gestação
- Indivíduos da área da saúde ou diretamente com crianças
- Indivíduos imunodeprimidos
- Indivíduos com doença crônica grave