

Campanha Nacional de Vacinação contra a Covid-19

Dados parciais

Gráfico 1. Quantitativo de primeiras doses, segundas doses, doses únicas, doses adicionais, doses de 1º e de 2º reforço aplicadas, de acordo com o OpenDataSUS, segundo região de saúde, Distrito Federal, 2022



Gráfico 2. Cobertura vacinal de 1ª Dose, no DF, por faixa etária, de janeiro de 2021 a setembro de 2022. Distrito Federal, 2022



Gráfico 3. Cobertura vacinal de 2ª Dose e Dose Única, no DF, por faixa etária, de janeiro de 2021 a setembro de 2022. Distrito Federal, 2022

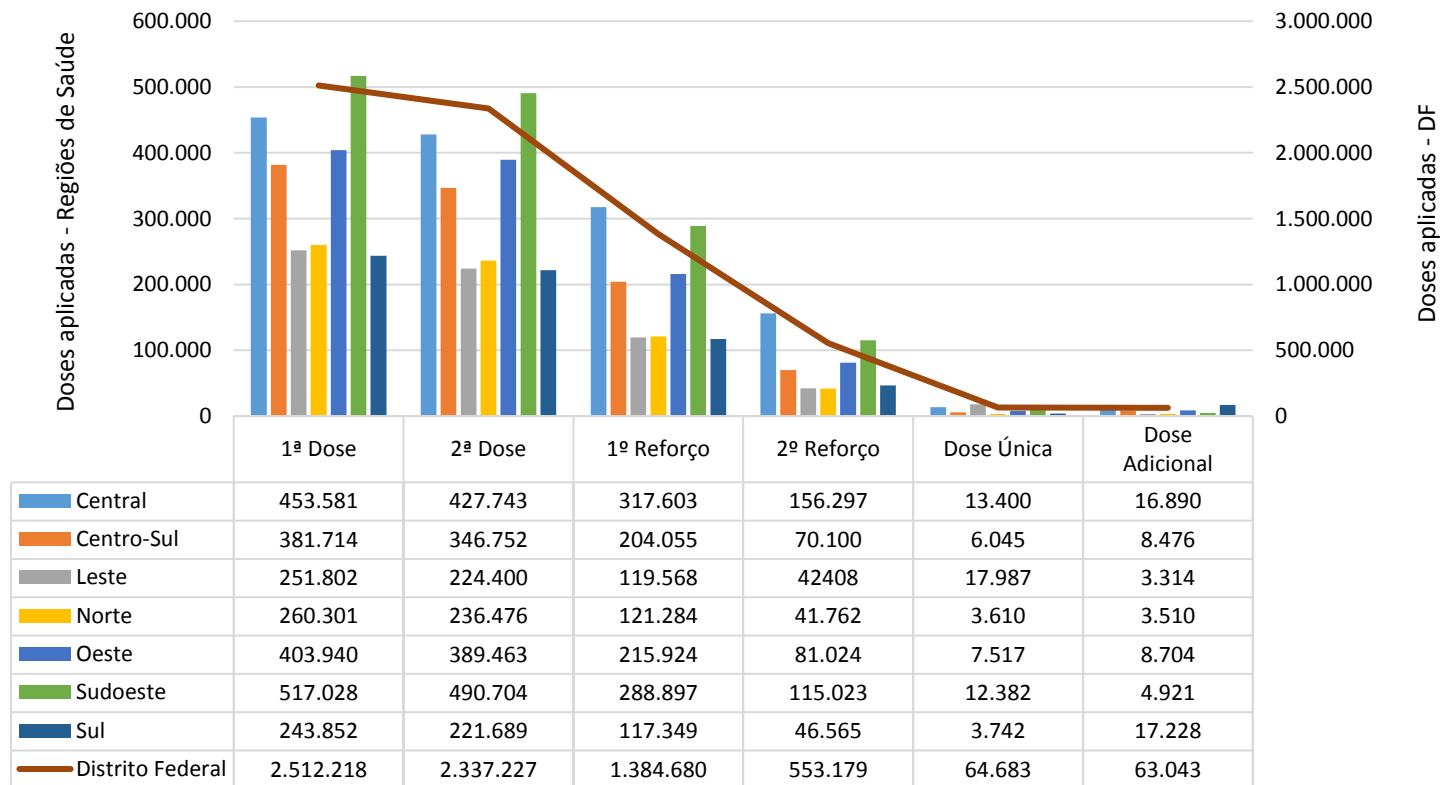

Gráfico 4. Cobertura vacinal de 1º Reforço, no DF, por faixa etária, de setembro de 2021 a setembro de 2022. Distrito Federal, 2022

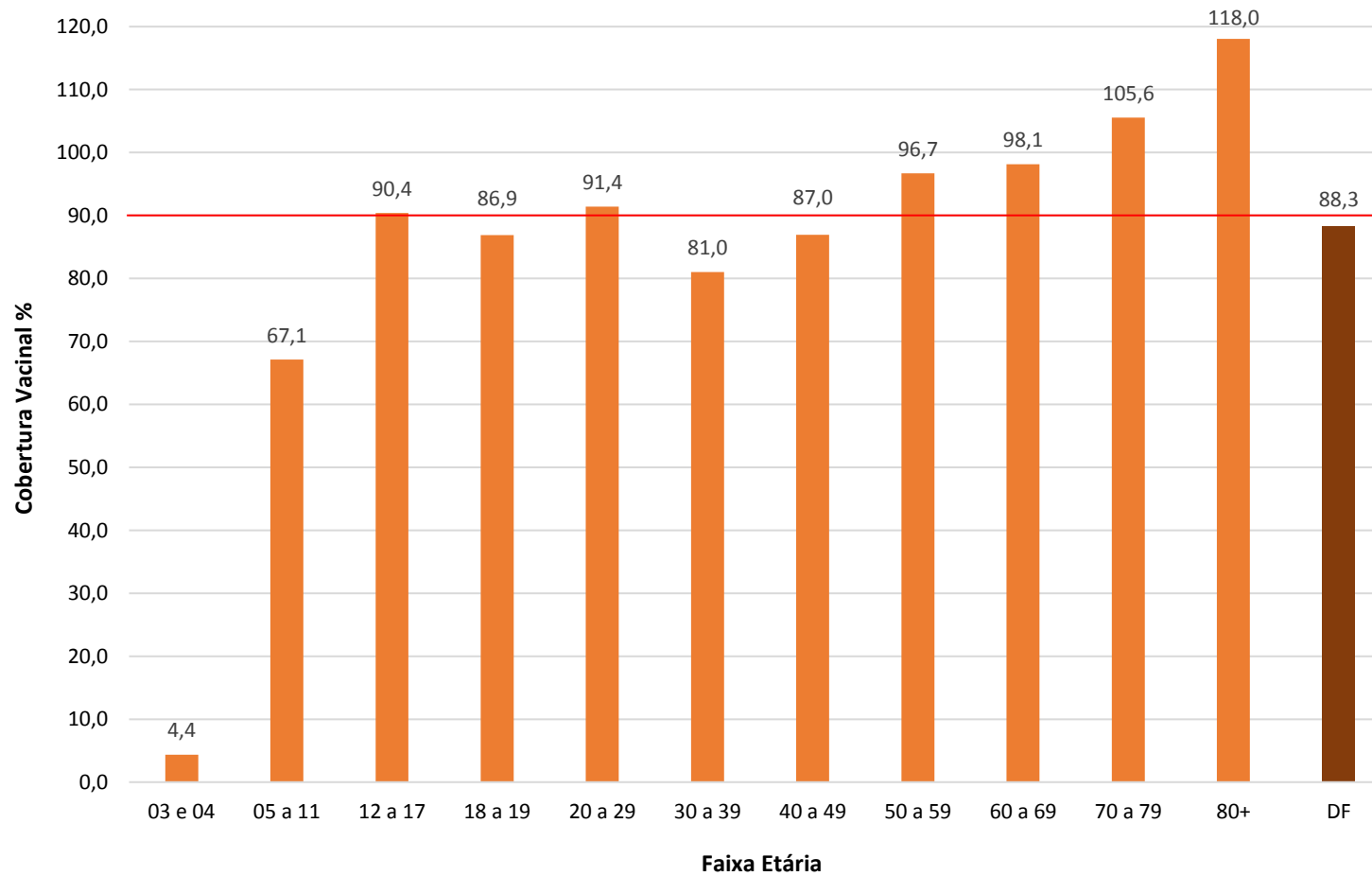

Gráfico 5. Cobertura vacinal de 2º Reforço, no DF, por faixa etária, de março de 2022 a setembro de 2022. Distrito Federal, 2022.

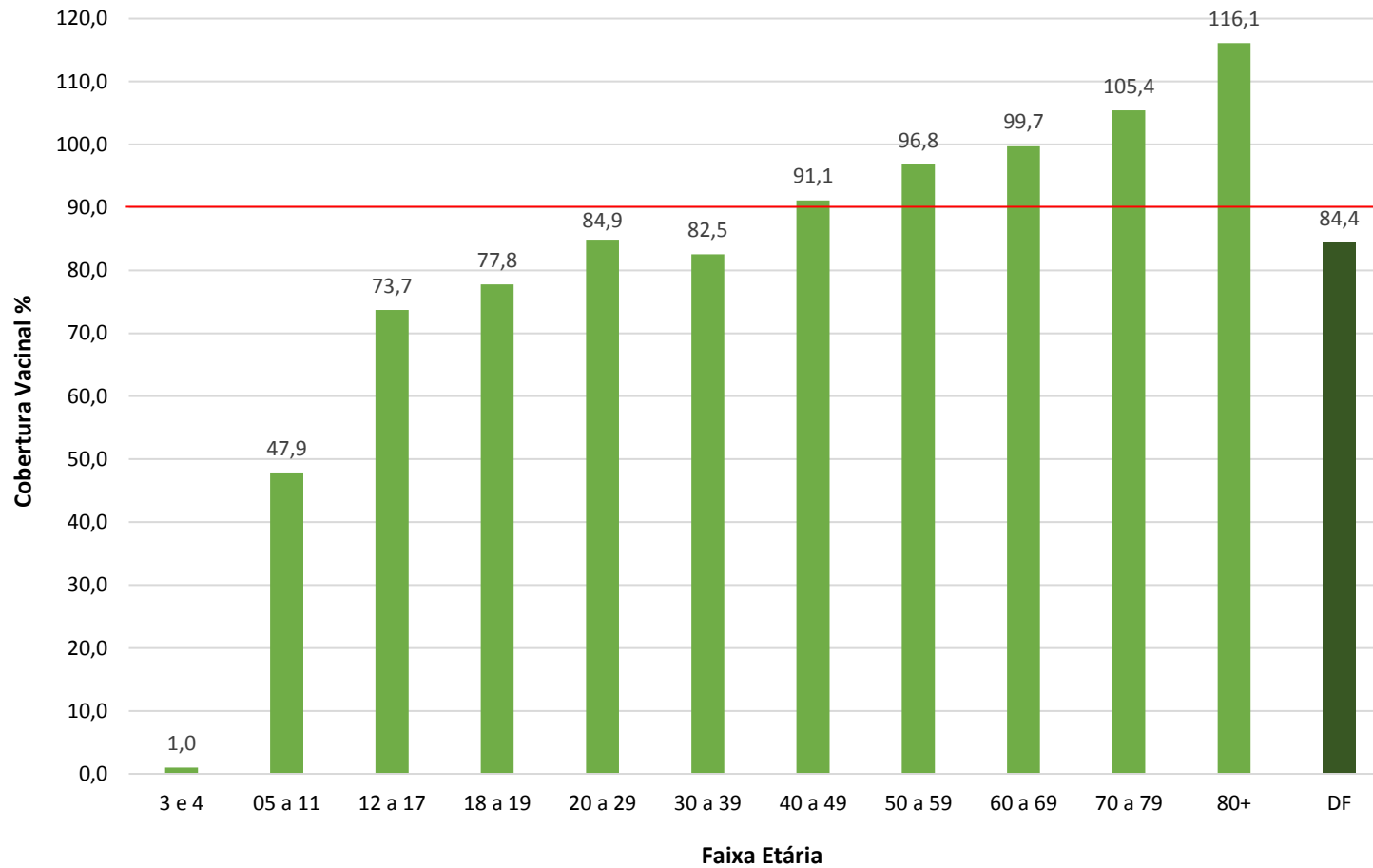

GOVERNO DO DISTRITO FEDERAL
Secretaria de Estado de Saúde
Subsecretaria de Vigilância à Saúde
Diretoria de Vigilância Epidemiológica
Gerência de Vigilância das Doenças Imunopreveníveis e de Transmissão Hídrica e Alimentar

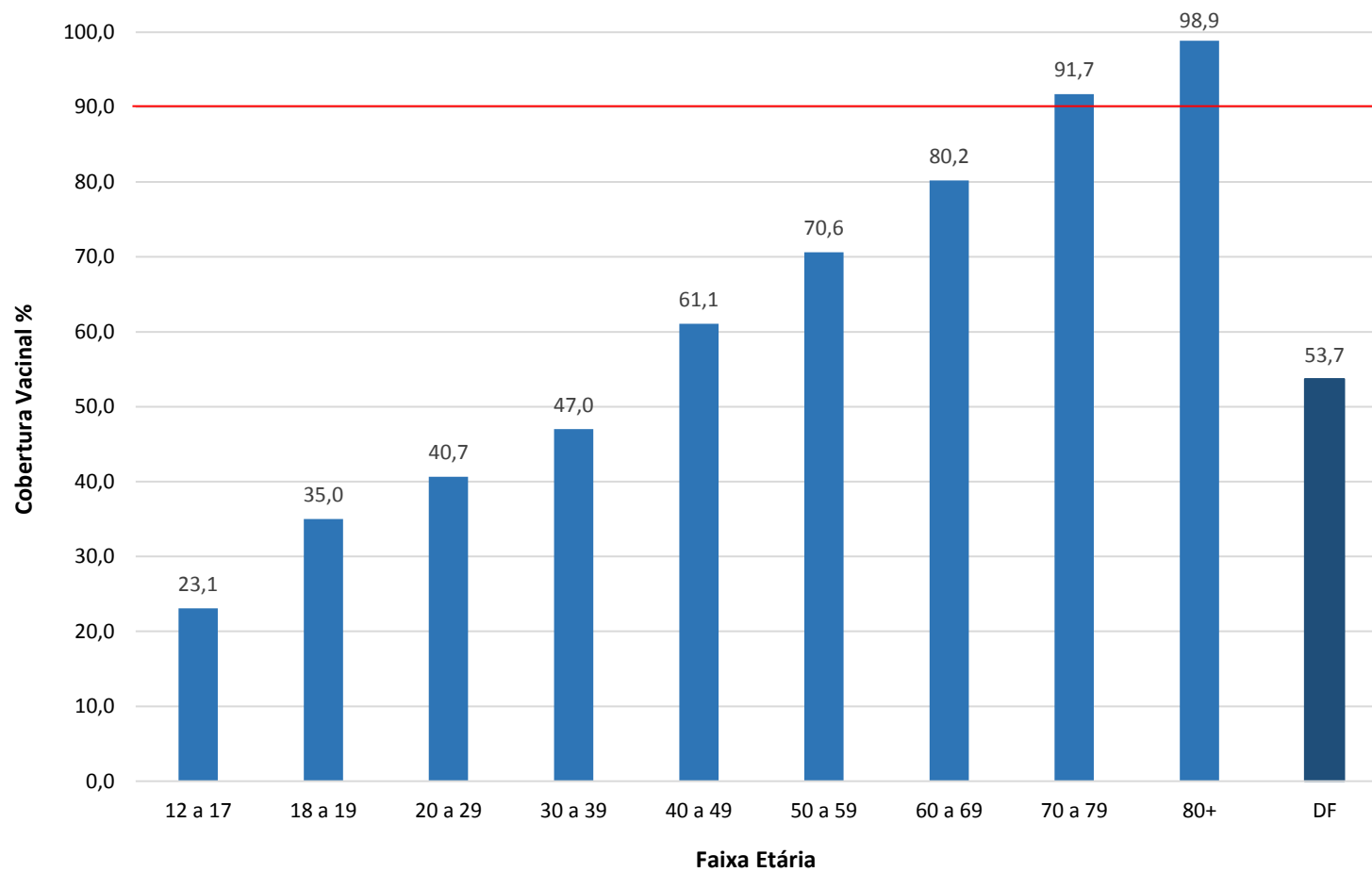
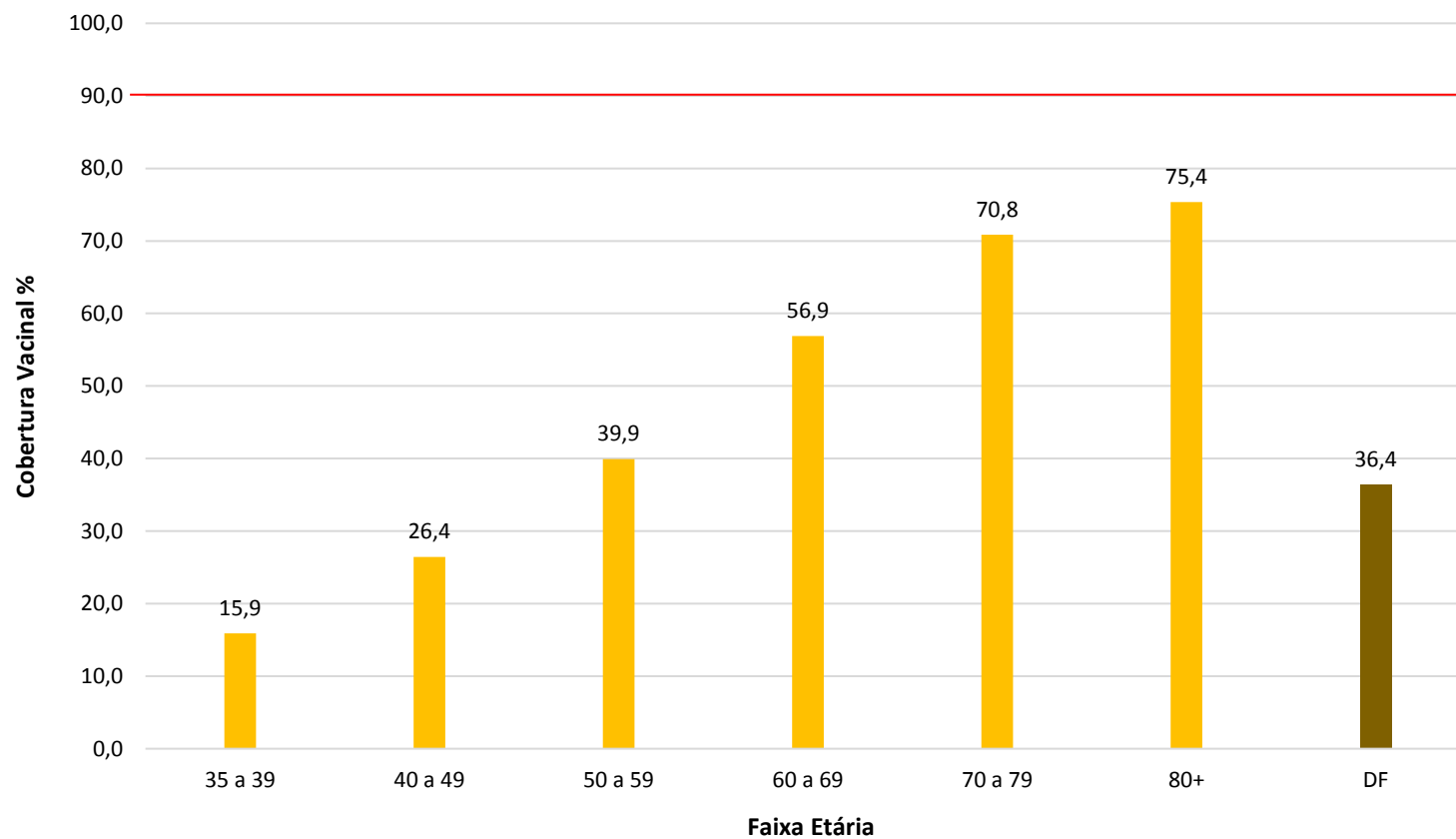

Subsecretário de Vigilância à Saúde

Divino Valero Martins

Diretor de Vigilância Epidemiológica

Fabiano dos Anjos Pereira Martins

**Gerência de Vigilância das Doenças Imunopreveníveis e de Transmissão
Hídrica e Alimentar**

Renata Brandão

Elaboração

Laís de Moraes Soares - Área técnica de imunização/GEVITHA/DIVEP

Leilane de Moraes Soares - Área técnica de imunização/GEVITHA/DIVEP

Colaboração e revisão

Fernanda Ledes - Área técnica de imunização/GEVITHA/DIVEP

Dúvidas e Sugestões

SEPS 712/912 Bloco D Asa Sul

CEP: 70390-125

Brasília-DF

E-mail: imunizadf@gmail.com