

Informativo

Imunização

Campanha Nacional de Vacinação contra a Poliomielite e Multivacinação para Atualização da Caderneta de Vacinação da Criança e do Adolescente

Informe 6

Setembro 2022

Subsecretaria de Vigilância à Saúde | Secretaria de Saúde do Distrito Federal

Introdução

A Campanha Nacional de Vacinação contra a Poliomielite e a Campanha de Multivacinação para Atualização da Caderneta de Vacinação de menores de 15 anos teve início no dia 8 de agosto. Seu término, previsto para o dia 9 de setembro, foi prorrogado pelo Ministério da Saúde para o dia 30 do mesmo mês. O dia “D” de divulgação e mobilização nacional foi 20 de agosto.

A multivacinação é uma estratégia que tem a finalidade de atualizar a situação vacinal de crianças e adolescentes menores de 15 anos de idade (14 anos 11 meses e 29 dias), de acordo com o Calendário Nacional de Vacinação, ou seja, de **forma seletiva**; e a Campanha contra a Poliomielite visa vacinar, de **forma indiscriminada**, com a vacina VOP, crianças de 1 ano a menores de 5 anos (160.292 crianças) de idade que tenham recebido o esquema primário com a vacina VIP (3 doses).

O registro das doses da Campanha de Vacinação contra Poliomielite será consolidado, sendo sua entrada no mesmo ambiente da Campanha da COVID-19 (Novo SIPNI online). O Ministério da Saúde disponibilizou a exportação dos dados e visualização em dashboards, por meio do Painel LocalizaSUS, disponível em <https://localizasus.saude.gov.br/>. Já o registro da Campanha de Multivacinação será realizado nominalmente nos sistemas de informação utilizados na rotina (e-SUS AB e SIPNI Web). Além do registro nominal, para avaliarmos a adesão à Campanha Nacional de Multivacinação, será utilizado como ferramenta para coleta de dados, o Boletim Consolidado de Comparecimento, que deve ser utilizado para o registro de crianças e adolescentes até 14 anos, 11 meses e 29 dias (< 15 anos) que comparecerem à Campanha de Multivacinação e o Boletim Consolidado de Recebimento, que deve ser utilizado para o registro de crianças e adolescentes até 14 anos, 11 meses e 29 dias (< 15 anos) que receberam alguma dose de vacina, com exceção da Influenza.

A cobertura vacinal, portanto, será calculada para a Campanha de vacinação contra Poliomielite. A meta é vacinar no mínimo 95% da população alvo.

Doses aplicadas e Cobertura Vacinal

Em relação à campanha de Multivacinação, dados de 08 a 09 de setembro mostram que o percentual de vacinados variou de 46,8% na idade de 06 anos a 80,2% para as crianças de 1 ano. Percentuais mais elevados de vacinados são evidenciados nas crianças menores de 5 anos (figura 1).

Figura 1. Número de indivíduos que compareceram, número de indivíduos que receberam e percentual de vacinados na Campanha de Multivacinação, Distrito Federal, 2022

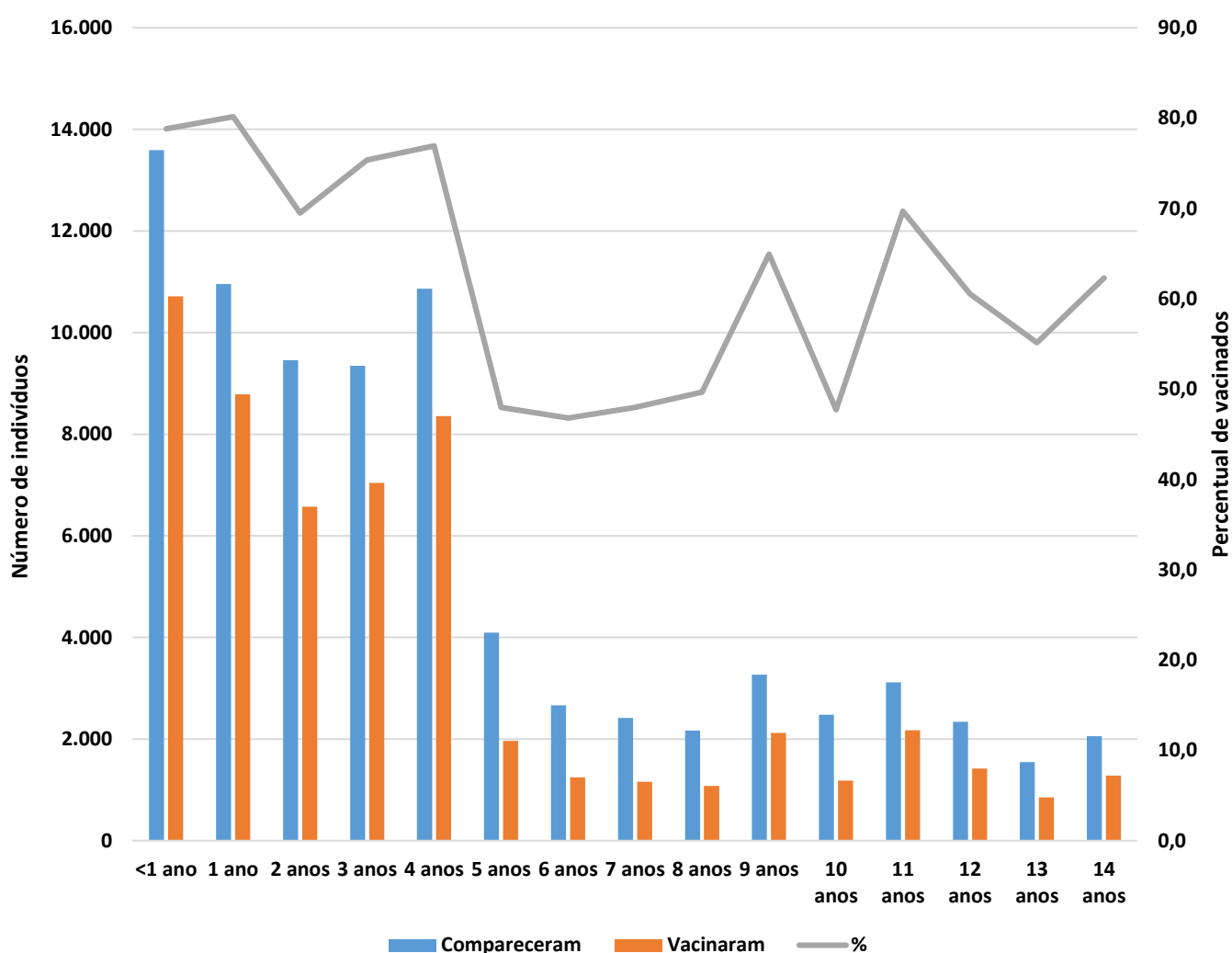

Fonte: Consolidado Comparecimento/Recebimento informado pelos Núcleos de Vigilância Epidemiológica e Imunização das regiões de Saúde. Dados de 08 de agosto a 09 de setembro, sujeitos à alteração.

Acerca da Campanha de Vacinação contra Poliomielite, foram aplicadas 40.017 doses de VOP em crianças de 1 a 4 anos de idade, entre os dias 08 de agosto e 09 de setembro. Até o momento, a cobertura vacinal do DF é de 25,0%. O percentual mais elevado de cobertura entre as idades é da população de 1 ano, com 26,5%. A região Oeste é a região de saúde com a maior cobertura vacinal, 30,6% (tabela 1).

Tabela 1. Número de doses aplicadas e cobertura vacinal por idade e região de saúde da Campanha de Vacinação contra Poliomielite, Distrito Federal, 2022

Região de Saúde	1 ano		2 anos		3 anos		4 anos		Total	
	n	%	n	%	n	%	n	%	n	%
Central	804	19,7	897	26,2	1.022	29,7	1.302	38,6	4.025	28,1
Centro-Sul	1.283	27,7	1.113	20,8	1.163	23,0	1.216	26,0	4.775	24,2
Leste	1.025	23,7	949	18,8	1.091	22,5	867	19,0	3.932	20,9
Norte	1.124	23,1	954	19,8	985	20,4	1.027	21,8	4.090	21,3
Oeste	2.235	33,0	2.091	28,3	2.156	29,8	2.183	31,5	8.665	30,6
Sudoeste	3.098	28,4	2.695	22,6	2.757	23,6	2.697	24,2	11.247	24,6
Sul	843	22,4	777	22,0	790	22,4	873	25,6	3.283	23,1
Distrito Federal	10.412	26,5	9.476	22,8	9.964	24,5	10.165	26,2	40.017	25,0

Fonte: LocalizaSUS, acesso em 12/09/2022 às 13h00.

Subsecretário de Vigilância à Saúde
Divino Valero Martins

Diretor de Vigilância Epidemiológica
Fabiano dos Anjos Pereira Martins

Gerência de Vigilância das Doenças Imunopreveníveis e de Transmissão Hídrica e Alimentar
Renata Brandão

Elaboração

Laís de Moraes Soares - Área técnica de imunização/GEVITHA/DIVEP
Leilane de Moraes Soares - Área técnica de imunização/GEVITHA/DIVEP
Milena Fontes Lima Pereira - Área técnica de imunização/GEVITHA/DIVEP

Dúvidas e Sugestões

SEPS 712/912 Bloco D Asa Sul
CEP: 70390-125
Brasília-DF

E-mail: imunizadf@gmail.com