

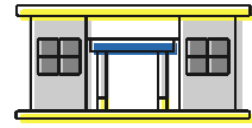

BABOSA

Aloe vera (L.) Burm f.¹

Felipe Lipparelli Scafuto Tironi



1. APRESENTAÇÕES PADRONIZADAS E ACESSO²

33417 - BABOSA (ALOE VERA) GEL POTE 200G – FITOTERÁPICO – Unidade de Referência.

33418 - BABOSA (ALOE VERA) GEL POTE 30G – FITOTERÁPICO – Unidade de Referência.

2. CLASSE TERAPÊUTICA³

Medicamentos homeopáticos ou fitoterápicos (manipulado pela SES-DF)

3. INDICAÇÕES³

Cicatrizante para casos leves de escoriações, abrasões, ferimentos leves, desordens inflamatórias na pele incluindo queimaduras de 1º e 2º grau.

3.1 PROTOCOLO SES

Não se aplica.

3.2 PROTOCOLO MS

Não se aplica.

4. CONTRAINDICAÇÕES⁴

Este medicamento é contraindicado para pessoas com alergia aos componentes do fitoterápico. Principalmente para alérgicos às plantas da família *Asphodelaceae juss.*

Além dessas, também são contraindicadas doses acima da recomendada.

5. ADMINISTRAÇÃO E USO^{3,4,5}

5.1 VIA DE ADMINISTRAÇÃO

Uso tópico.

5.2 MODO DE USO

Lavar bem o local lesionado e as mãos. Depois de secos, aplicar o fitoterápico uma a três vezes por dia na área afetada sem deixar acúmulo do gel no local.

5.3 CARACTERÍSTICAS DA FORMULAÇÃO

5.3.1 DISSOLUÇÃO OU COMPATIBILIDADE

Não se aplica.

5.3.2 TECNOLOGIAS DA FORMA FARMACÊUTICA

Não se aplica.

5.3.3 PROPRIEDADES FÍSICO-QUÍMICAS E ORGANOLÉPTICAS

10 mL do extrato glicetanólico de babosa a 50% são incorporados em gel base de carbômero para obtenção de (q.s.p.) 100g do fitoterápico fitoterápico incolor.

5.4 DOSAGENS

5.4.1 DOSE MÁXIMA

Não se aplica.

5.4.2 TITULAÇÃO DE DOSE E DESMAME

Não se aplica.

5.5 RECOMENDAÇÕES DE SEGURANÇA

Não utilizar se a cor estiver alterada.

6. FARMACOLOGIA CLINICAMENTE RELEVANTE

6.1 FARMACODINÂMICA

6.1.1 MECANISMO DE AÇÃO

Não se aplica.

6.1.2 INÍCIO DA AÇÃO

Não se aplica.

6.2 FARMACOCINÉTICA

6.2.1 ABSORÇÃO

- BIODISPONIBILIDADE

Não se aplica.

- PICO DE CONCENTRAÇÃO PLASMÁTICA

Não se aplica.

6.2.2 DISTRIBUIÇÃO

- LIGAÇÃO A PROTEÍNAS PLASMÁTICAS

Não se aplica

- SOLUBILIDADE

Não se aplica.

6.2.3 METABOLISMO

Não se aplica.

6.2.4 ELIMINAÇÃO

- MEIA-VIDA DE ELIMINAÇÃO

Não se aplica.

7. INTERAÇÕES MEDICAMENTOSAS⁴

7.1 INTERAÇÃO MEDICAMENTO X MEDICAMENTO

Não encontrados na literatura.

7.2 INTERAÇÃO MEDICAMENTO X ALIMENTO

Não se aplica.

7.3 INTERAÇÃO MEDICAMENTO X EXAMES LABORATORIAIS

Não se aplica.

8. EFEITOS ADVERSOS³

8.1 GRAVES

Não se aplica.

8.2 COMUNS

Este medicamento pode causar dermatite de contato.

9. AJUSTES DE DOSE³

9.1. INJÚRIA RENAL

9.1.1 ADULTO

Não se aplica.

9.1.2 CRIANÇA E NEONATO

Não se aplica.

9.1.3 HEMODIÁLISE

Não se aplica.

9.2. INSUFICIÊNCIA HEPÁTICA

9.2.1 ADULTO

Não se aplica.

9.2.2 CRIANÇA E NEONATO

Não se aplica.

10. PRECAUÇÕES³

10.1 CUIDADOS NA GRAVIDEZ

Não recomendado devido a falta de dados de segurança sobre o uso.

10.2 CUIDADOS NA AMAMENTAÇÃO

Não se aplica.

10.3 CUIDADOS NA CRIANÇA

Manter fora do alcance de crianças.

10.4 CUIDADOS NO IDOSO

Não se aplica.

11. CONSERVAÇÃO E ARMAZENAMENTO³

Devem ser armazenados a temperatura ambiente (15 a 30°C) protegidos da luz e da umidade.

12. PRESCRIÇÃO E DISPENSAÇÃO⁶

12.1 PRESCRIÇÃO

12.1.1 RECEITUÁRIO

Receitua simples.

Fitoterápico isento de prescrição médica. Passível de prescrição ou recomendação por profissionais da saúde obedecendo o respectivo Conselho de Classe.

12.1.2 QUANTIDADE POR RECEITA

Não se aplica.

12.1.3 LIMITE POR PRESCRIÇÃO

Não se aplica.

12.1.4 VALIDADE

Não se aplica.

12.2 DISPENSAÇÃO

A dispensação nas farmácias de referência das Unidades Básicas de Saúde será mediante: Apresentação da receita original e uma cópia (que ficará retida); Documento de identidade; Cartão SES.

13. ORIENTAÇÕES AO PACIENTE⁴

Manter fora do alcance das crianças. Lavar bem o local lesionado e as mãos. Depois de secos, aplicar o fitoterápico na área afetada sem deixar acúmulo do gel no local. Não usar se a cor estiver alterada

14. ORIENTAÇÃO AO PROFISSIONAL DE SAÚDE⁶

Os fitoterápicos officinais manipulados por Farmácias Vivas da SES-GDF estão disponíveis à população em Unidades Básicas de Referência. Para saber quais unidades são cadastradas acesse o link: <http://www.saude.df.gov.br/farmacias-vivas-fitoterapicos/> > Unidades Básicas de Saúde Dispensadoras dos Fitoterápicos.

15. REFERÊNCIAS BIBLIOGRÁFICAS

1 - Tropicos.org. Missouri Botanical Garden. [19 novembro 2013]. Disponível em: <http://www.tropicos.org>.

2 - Secretaria de Estado de Saúde do Distrito Federal. Relação de Medicamentos Padronizados - REME/DF - versão para profissionais de saúde [Internet]. Brasília: [citado em 03 Mai. 2021]. Disponível em: <http://www.saude.df.gov.br/remedf/>

3 - Agência Nacional de Vigilância Sanitária (BRASIL). Formulário de Fitoterápicos da Farmacopeia Brasileira. – 2. ed. Brasília, DF: Anvisa, 2021. Brasília: [citado em 03 mai. 2021] Disponível em: <https://www.gov.br/anvisa/pt-br/assuntos/farmacopeia>

4 - Agência Nacional de Vigilância Sanitária (BRASIL). Memento Fitoterápico da Farmacopéia Brasileira. – 1ª ed. Brasília, DF. Anvisa, 2016. Brasília: [citado em 27 dez. 2020] Disponível em: <https://www.gov.br/anvisa/pt-br/assuntos/farmacopeia>

5 - Secretaria de Estado de Saúde do Distrito Federal. Fitoterápicos oficiais - Guia de Orientação a Profissionais de Saúde. – 8 ed. Brasília, DF: SES DF, 2018. Brasília: [citado em 23 Dez 2020] Disponível em: <http://www.saude.df.gov.br/farmacias-vivas-fitoterapicos/>

6 - Conselho Federal de Farmácia. Resolução/CFF nº 546, de 21 de julho de 2011, que dispõe sobre a indicação farmacêutica de plantas medicinais e fitoterápicos isentos de prescrição e o seu registro. Brasília: [citado em 30 Jun. 2021]. Disponível em: <https://www.cff.org.br>

	Nome	Matrícula	Data
Elaboração	«Felipe Lipparelli Scafuto Tironi»	«Farmacêutico»	«26/01/2021»
Revisão	«Fernanda Alves França»	« Farmacêutico »	«04/05/2021»
Aprovação	«Walleska Fidelis Gomes Borges»	«Diretora da Assistência Farmacêutica»	«30/06/2021»
Atualização	«Viviane Corrêa de Almeida Fernandes»	«Farmacêutico»	«09/02/2022»