



**GOVERNO DO DISTRITO  
FEDERAL**

**SECRETARIA DE ESTADO  
DE SAÚDE**



**SUBSECRETARIA DE VIGILÂNCIA À SAÚDE  
Diretoria de Vigilância Epidemiológica**

**GERÊNCIA DE DOENÇAS  
CRÔNICAS E OUTROS  
AGRAVOS TRANSMISSÍVEIS**

**NÚCLEO DE CONTROLE DE  
ENDEMIAS, DOENÇAS  
TRANSMISSÍVEIS E  
EMERGENTES**

**Chefe do Núcleo:**  
Dalcyr de O. Albuquerque Filho

**Equipe Técnica:**

Enf. Ana Karla da Silva  
Biol. Franciene Oliveira  
AAPb Harley Cunha  
Biol. Nádia T. Martins  
Enf. Sandra Maria C. Cortez

**Equipe Volante:**

AAPb Agenildo Mendes  
Ag Saúde João A. Sobrinho  
Ag Saúde Sebastião A. Filho

www.saude.df.gov.br

# Informativo Epidemiológico de Dengue

Ano 7, nº 11, novembro de 2012.  
Semana epidemiológico nº 44 de 2012.

Foram notificados 3290 casos suspeitos de dengue, no Sistema de Informação de Agravos de Notificação (SINAN on line), até 31 de outubro de 2012 (Tabela 1). Setecentos e setenta e sete foram confirmados, 163 ainda estão em investigação. Quinhentos e nove são autóctones (local provável de infecção - LPI no DF) e 268 são importados (Tabela 1). Vinte e um, dos importados, tem local de infecção indeterminado (Tabela 6). Observamos redução de 49,4% de casos suspeitos notificados comparando a 2011 (Tabela 1).

Em 2012 ocorreram 08 casos de dengue com gravidade. Um de febre hemorrágica da dengue – FHD e 7 de dengue com complicação - DCC. Todos tiveram alta curados (tabela 5). Neste ano não tivemos mortes relacionadas à dengue no DF.

As cidades do DF, com maior incidência de casos notificados da doença (nº de casos notificados por 100 mil habitantes) são Estrutural, Planaltina e São Sebastião (Tabela 3) e as com maior número de casos notificados são Planaltina, Ceilândia, Samambaia e Taguatinga (Tabela 2).

Temos 10 resultados conclusivos de Isolamento Viral, com 08 amostras reagentes de DENV 1 e 02 do DENV 4, todos autóctones, mostrando que o DENV 4 está circulando no DF, como em outros Estados do Brasil.

As chuvas voltaram à nossa região. Sabemos que, tradicionalmente, o número de casos de pessoas com suspeita de dengue, começa a aumentar agora, é um aumento esperado e tem o seu pico no mês de março. As ações de prevenção e controle, no interior dos domicílios e institucionais tem que ser mantidas e intensificadas. A atenção dos profissionais de saúde que prestam assistência ao paciente, especialmente na busca dos casos podem agravar é determinante para evitar casos graves complicados e mortes.

Uma novidade, muito bem vinda, é a participação de outros agentes, além dos profissionais de saúde, nas campanhas de prevenção de transmissão do vírus dengue, por eliminação dos criadouros do mosquito. Administradores Regionais, diretores de escolas, professores, lideranças comunitárias e outros, tem estado ativos na organização das semanas de prevenção e nas ações localizadas nas Regiões Administrativas. Este é o único caminho para controlarmos o número de casos, evitando grandes epidemias desta doença que assola as regiões tropicais do planeta.

Todos os números deste Informativo Epidemiológico são parciais.

**Tabela 1:** Comparação do total de casos notificados de dengue e seus percentuais de variação entre os anos de 2011/2012. DF, 2012\*.

Casos	Semana Epidemiológica 1 a 44		Variação 2011/2012 (%)
	2011.	2012.	
<b>Confirmados</b>	1788	<b>777</b>	-56,5
<b>Descartados</b>	2887	<b>1612</b>	-44,2
<b>Em Investigação</b>	51	<b>163</b>	219,6
<b>Inconclusivos</b>	1780	<b>738</b>	-58,5
<b>Total de notificados</b>	6506	<b>3290</b>	-49,4

Fonte: Sinan On line/NCEDTE/GEDCAT/DIVEP/SVS/SES-DF.

\*Atualizado em 05/11/2012 até a 44ª semana epidemiológica de início de sintomas.

“Brasília – Patrimônio Cultural da Humanidade”

Núcleo de Controle de Endemias e Doenças Transmissíveis Emergentes  
SGAN 601 Bloco O/P – Brasília/DF - CEP: 70.830010 Tel.: 3905-7912 - 3322 0369  
e-mail: [endemias.df@gmail.com](mailto:endemias.df@gmail.com)

O quadro abaixo mostra as cidades de Planaltina, Ceilândia, Samambaia e Taguatinga com os maiores números de casos notificados até a 44ª semana epidemiológica de 2012, pelo critério data de início de sintomas.

**Tabela 2:** Distribuição dos casos de dengue notificados e confirmados (autóctones e importados) por região administrativa do Distrito Federal. DF, 2012\*.

Localidade	Notificados		Confirmados			
	2011	2012	Autoctonia**		Importados	
			2011	2012	2011	2012
Águas Claras	54	67	8	14	9	7
Asa Norte	149	101	22	18	14	1
Asa Sul	87	65	11	20	14	0
Brazlândia	106	37	38	4	3	0
Candangolândia	45	15	10	2	4	1
Ceilândia	447	288	41	25	235	11
Cruzeiro	85	69	9	7	10	4
Fercal	0	3	0	0	0	0
Gama	173	47	49	2	4	7
Guará	293	230	40	81	25	11
Itapoã	58	15	14	1	2	2
Jardim Botânico	8	13	3	6	2	2
Lago Norte	35	10	6	3	7	2
Lago Sul	36	25	7	11	10	4
N.Bandeirante	62	24	12	5	11	5
Paranoá	107	30	51	3	1	2
Park Way	25	7	3	1	2	0
Planaltina	960	515	145	59	46	9
Recanto das Emas	338	118	40	17	8	3
Riacho Fundo I	88	31	12	9	11	3
Riacho Fundo II	40	18	3	1	1	1
Samambaia	831	288	144	19	64	25
Santa Maria	374	82	14	14	88	6
São Sebastião	287	203	56	90	24	6
Scia (Estrutural)	146	71	35	7	4	4
SIA	2	1	0	0	0	0
Sobradinho	152	69	46	8	18	9
Sobradinho II	195	74	66	7	7	7
Sudoeste/Octogonal	31	29	1	5	4	2
Taguatinga	429	287	41	55	18	12
Varjão	18	4	0	0	1	1
Vicente Pires	35	78	5	13	3	3
Regionais Ignoradas	7	10	4	1	7	1
Residente em outra UF	803	366	2	1	193	117
<b>Total</b>	<b>6506</b>	<b>3290</b>	<b>938</b>	<b>509</b>	<b>850</b>	<b>268</b>

Fonte: Sinan on line/ NCEDETE/GDCAT/DIVEP/SVS/SES-DF

\* Atualizado em 05/11/2012 até a 44ª semana epidemiológica de início de sintomas.

\*\* Refere-se ao provável local de infecção no DF.

Abaixo (Tabela 3) apresenta a incidência geral do DF de 128,01 casos notificados por 100.000 habitantes.

**Tabela 3:** Distribuição dos casos de dengue notificados, incidência da doença (nº de casos por 100 mil habitantes) com base na população de 2010 (Censo 2010 – IBGE) e LIRAA (Levantamento Rápido de Índice para *Aedes aegypti*) realizado, pela DIVAL/SVS/SES-DF, em agosto/setembro 2012, por região administrativa do Distrito Federal. DF, 2012\*.

Região Administrativa do DF	Casos Notificados	Incidência nº de casos por 100.000 habitantes	LIRAA 30/8 a 6/9
Águas Claras	67	59,23	0,00
Asa Norte	101	98,19	0,00
Asa Sul	65	60,75	0,30
Brazlândia	37	64,30	0,00
Candangolândia	15	94,20	0,00
Ceilândia	288	71,51	0,10
Cruzeiro	69	182,47	0,00
Fercal	3		0,00
Gama	47	34,63	0,00
Guará	230	185,12	0,3/0,0**
Itapoã	15	36,23	0,70
Jardim Botânico	13	58,40	0,40
Lago Norte	10	30,23	0,70
Lago Sul	25	84,64	0,00
Núcleo Bandeirante	24	101,37	0,30
Paranoá	30	55,95	0,50
Park Way	7	34,84	0,00
Planaltina	515	300,64	0,20
Recanto das Emas	118	97,30	0,30
Riacho Fundo I	31	97,70	0,00
Riacho Fundo II	18	44,86	0,00
Samambaia	288	143,37	0,10
Santa Maria	82	69,03	0,00
São Sebastião	203	258,94	0,60
SCIA (Estrutural)	71	437,14	0,20
SIA	1	42,63	0,00
Sobradinho	69	95,59	0,20
Sobradinho II	74	76,66	0,20
Sudoeste/Octogonal	29	67,04	0,00
Taguatinga	287	154,90	0,10
Varjão	4	46,78	0,00
Vicente Pires	78	124,48	0,70
Regionais Ignoradas	10		
Residentes em outra UF	366		
<b>Total</b>	<b>3.290</b>	<b>128,01</b>	<b>0,20</b>

Fonte: Sinan on line/ NCEDETE/GDCAT/DIVEP/SVS/SES-DF

\* Atualizado em 05/11/2012 até a 44ª semana epidemiológica de início de sintomas.

\*\* Refere-se ao LIRAA Guará II

**Tabela 4** – Distribuição dos casos de dengue notificados e confirmados por semana epidemiológica de início dos sintomas. DF, 2012\*.

Período de Início dos sintomas		Notificados	Confirmados
Mês	Semana		
<b>Janeiro</b>	1	88	9
	2	104	18
	3	99	14
	4	86	17
<b>Fevereiro</b>	5	94	17
	6	106	28
	7	68	10
	8	101	19
	9	117	29
<b>Março</b>	10	119	38
	11	120	34
	12	97	14
	13	124	39
<b>Abril</b>	14	98	21
	15	125	40
	16	123	41
	17	101	31
<b>Maiο</b>	18	109	55
	19	127	50
	20	96	23
	21	89	32
	22	85	28
<b>Junho</b>	23	74	20
	24	87	23
	25	65	13
	26	51	16
<b>Julho</b>	27	62	13
	28	56	16
	29	55	15
	30	49	12
<b>Agosto</b>	31	48	9
	32	37	7
	33	46	2
	34	42	5
	35	40	3
<b>Setembro</b>	36	45	6
	37	52	3
	38	43	1
	39	44	1
	40	29	3
<b>Outubro</b>	41	35	1
	42	40	1
	43	12	0
	44	2	0
<b>Total</b>		<b>3290</b>	<b>777</b>

Fonte: Sinan On line/NCEDTE/GEDCAT/DIVP/SVS/SES-DF.

\*Atualizada em 05/11/2012 até a 44ª semana epidemiológica de início de sintomas.

**Figura 1:** Curva contínua dos casos de dengue notificados e confirmados de outubro de 2011 a outubro de 2012. DF, 2012\*.

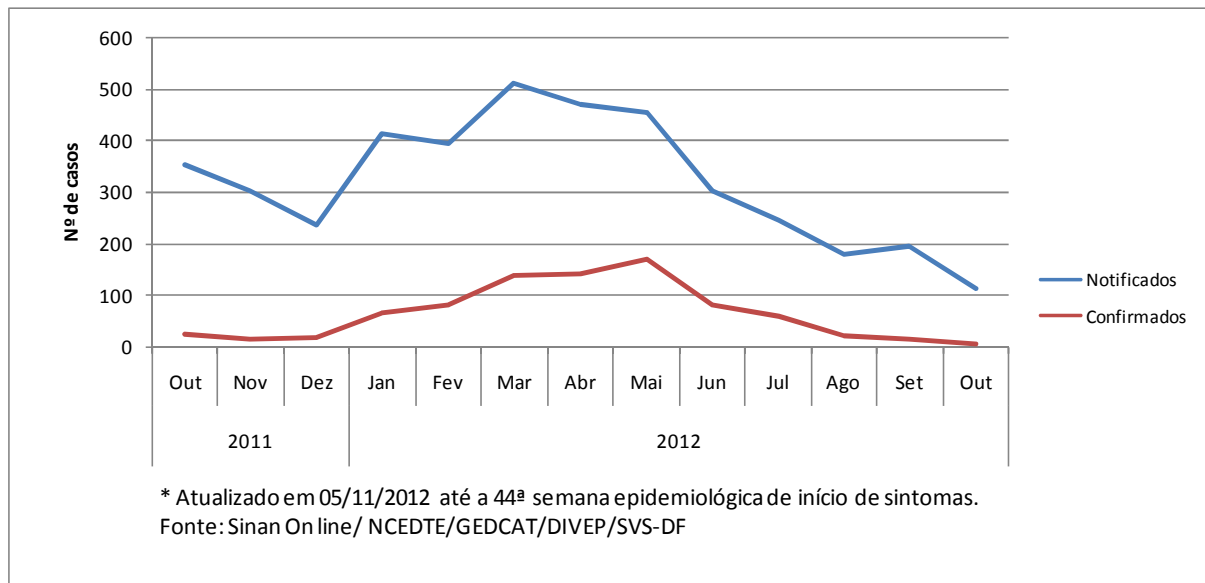

**Tabela 5:** Distribuição dos casos de dengue grave confirmados por classificação final. DF, 2012\*.

Classificação	Evolução		Total
	Cura	Óbito	
Febre Hemorrágica da Dengue	1	0	1
Dengue com Complicação	7	0	7
Síndrome do Choque da Dengue	0	0	0
<b>Total</b>	<b>8**</b>	<b>0</b>	<b>8</b>

Fonte: Sinan On line/NCEDTE/GEDCAT/DIVEP/SVS/SES-DF.

\*Atualizado em 05/11/2012 até a 44ª semana epidemiológica de início de sintomas.

\*\*01 caso de FHD e 04 de DCC são importados.

Este quadro apresenta os 10 casos de isolamento viral positivos e o respectivo tipo viral, com transmissão autóctone. Os casos de DENV 4 são de moradores da Asa Sul e São Sebastião.

Nenhuma amostra do DENV 2 e DENV 3 foi identificada.

**Quadro 1:** Exames reagentes dos casos autóctones para identificação de tipo viral (isolamento viral). DF, 2012\*.

Tipo viral	Autóctones
DENV - 1	8
DENV - 2	0
DENV - 3	0
DENV - 4	2
<b>Total</b>	<b>10</b>

Fonte: SinanNet/NEDTE/GEDCAT/DIVEP/SVS/SES-DF.

\*Dados atualizados em 05/11/2012 até a 44ª semana epidemiológica de início de sintomas.

**Tabela 6:** Casos de dengue confirmados por Unidade Federativa com o Local Provável de Infecção (LPI). DF, 2012\*.

<b>UF F.infecção</b>	<b>Frequência</b>
Indeterminado	21
Rondonia	0
Acre	0
Amazonas	0
Roraima	0
Para	3
Amapa	2
Tocantins	4
Maranhao	18
Piaui	13
Ceara	8
Rio Grande do Norte	7
Paraiba	7
Pernambuco	8
Alagoas	2
Sergipe	2
Bahia	18
Minas Gerais	8
Espirito Santo	0
Rio de Janeiro	7
Sao Paulo	2
Parana	1
Santa Catarina	0
Rio Grande do Sul	0
Mato Grosso do Sul	0
Mato Grosso	1
Goias	136
Distrito Federal	509
<b>Total</b>	<b>777</b>

Fonte: Sinan On line/ NCEDE/ GEDCAT/ DIVEP/SVS/SES-DF.

\*Atualizado em 05/11/2012 até a 44ª sem epid início de sintomas.