



GOVERNO DO DISTRITO
FEDERAL

SECRETARIA DE ESTADO
DE SAÚDE



SUBSECRETARIA DE VIGILÂNCIA À SAÚDE
Diretoria de Vigilância Epidemiológica

Gerência de Doenças
Crônicas e Agravos
Transmissíveis (GEDCAT)

Núcleo de Controle de
Endemias (NCE)

Endereço:
Setor Bancário Norte - SBN
Qd. 02, Lt 04, Bl. P, 1º Subsolo.
Brasília / DF
CEP: 70.040-020
Tel.: 61 33227378
Email: endemias.df@gmail.com

Equipe de Elaboração

Rosa Nancy U. Sallénave
(Gerente da GDCAT)

Dalcy Albuquerque Filho
(NCE)

Cristiane Resende Silva
(NCE)

Flávia Sodré Silva
(NCE)

Meyre Hellen Batista
(NCE)

Revisão Técnica

Enf. Ligia Maria Paixão
(Diretora da DIVEP)

Informativo Epidemiológico de Dengue

Ano 10, Nº 06, Março de 2015.
Semana Epidemiológica 09 de 2015.

No Distrito Federal, a Secretaria de Estado de Saúde (SES) registrou **1337 casos suspeitos** de dengue até a semana epidemiológica 09 de 2015, dos quais 1258 (94%) são residentes do Distrito Federal e 79 (6%) de outras Unidades Federativas.

Este informativo traz, também, os dados sobre a febre chikungunya no Distrito Federal, no período de junho de 2014 até a semana epidemiológica 09 de 2015.

A partir do próximo número deste informativo, mostraremos, apenas, os casos de febre chikungunya, com data de “início de sintomas” no ano de 2015.

Tabela 1 - Número de casos de dengue no Distrito Federal, segundo local de residência, até a semana epidemiológica 09, DF, 2014 e 2015.

Casos de dengue	Residentes no Distrito Federal			Residentes em Outras UF's			Total de Casos 2015
	2014	2015	Variação (%)	2014	2015	Variação (%)	
Notificados	2.929	1.258	-57,05	545	79	-85,50	1337
Confirmados*	1.843	815	-55,78	486	66	-86,42	881

Fonte: SINAN/SES/DF

Dados atualizados em 09/03/2015 (até a semana epidemiológica 09). Sujeito a alterações.

*Casos confirmados (todos os casos notificados, exceto os descartados), conforme definição do Ministério da Saúde.

Dos 815 casos confirmados de dengue em residentes do Distrito Federal, até a semana epidemiológica 09 de 2015, 594 são autóctones.

Tabela 2 - Número de casos confirmados de residentes no Distrito Federal, segundo local provável de infecção, até a semana epidemiológica 09, DF, 2014 e 2015.

Casos confirmados de dengue	2014		2015	
	Nº	%	Nº	%
Autóctones*	1.337	72,5	594	72,9
Importados**	68	3,7	52	6,4
Ignorados/em branco	438	23,8	169	20,7
Total	1843	100,0	815	100,0

Fonte: SINAN/SES/DF

Dados atualizados em 09/03/2015 (até a semana epidemiológica 09). Sujeito a alterações.

* A transmissão ocorreu no DF; ** A transmissão ocorreu em outra UF.

Tabela 3 – Distribuição dos casos confirmados de dengue de residentes no Distrito Federal, segundo mês do início dos sintomas, até a semana epidemiológica 09, DF, 2015.

Mês de Início de Sintomas	Casos Confirmados	%
Janeiro	297	36,4
Fevereiro	518	63,6
Total	815	100,0

Fonte: SINAN/SES/DF

Dados atualizados em 09/03/2015 (até a semana epidemiológica 09). Sujeito a alterações.

A distribuição dos casos confirmados de dengue, por localidade de residência, até a semana epidemiológica 09 de 2015 demonstra que Planaltina, Sobradinho II, Gama e Ceilândia são as Regiões Administrativas com maior número de casos, respondendo por 331 casos, um percentual de 40,6% dos casos ocorridos no período.

Tabela 4 - Distribuição dos casos confirmados de dengue em residentes do Distrito Federal, segundo localidade de residência, até a semana epidemiológica 09, DF, 2014 e 2015.

Localidade de residência	Casos de Dengue		%
	2014	2015	
Águas Claras	23	10	1,2
Asa Norte	31	15	1,8
Asa Sul	39	13	1,6
Brazlândia	36	21	2,6
Candangolândia	36	1	0,1
Ceilândia	176	63	7,7
Cruzeiro	6	6	0,7
Fercal	32	1	0,1
Gama	212	64	7,9
Guará	75	29	3,6
Itapoã	11	11	1,3
Jardim Botânico	2	4	0,5
Lago Norte	25	13	1,6
Lago Sul	18	38	4,7
N.Bandeirante	29	3	0,4
Paranoá	30	31	3,8
Park Way	13	6	0,7
Planaltina	337	137	16,8
Recanto das Emas	45	26	3,2
Riacho Fundo I	35	3	0,4
Riacho Fundo II	6	1	0,1
Samambaia	88	23	2,8
Santa Maria	121	32	3,9
São Sebastião	52	23	2,8
Scia (Estrutural)	14	5	0,6
SIA	0	0	0,0
Sobradinho	71	44	5,4
Sobradinho II	92	67	8,2
Sudoeste/Octogonal	12	11	1,3
Taguatinga	114	37	4,5
Varjão	9	0	0,0
Vicente Pires	11	16	2,0
Em Branco	42	61	7,5
Total	1.843	815	100,0

Fonte: SINAN/SES/DF

Dados atualizados em 09/03/2015 (até a semana epidemiológica 09). Sujeito a alterações.

Em relação à incidência de dengue, as maiores taxas foram observadas, respectivamente, nas Regiões Administrativas de: Lago Sul, Sobradinho II e Planaltina.

Quadro 1 - Incidência de casos confirmados de dengue em residentes do Distrito Federal, por localidade de residência, até a semana epidemiológica 09, DF, 2015.

Localidade de residência	Incidência*
Águas Claras	8,83
Asa Norte	10,98
Asa Sul	13,41
Brazlândia	33,05
Candangolândia	5,65
Ceilândia	14,16
Cruzeiro	15,33
Fercal	10,18
Gama	42,91
Guará	24,18
Itapoã	22,25
Jardim Botânico	18,08
Lago Norte	35,60
Lago Sul	112,63
N.Bandeirante	10,95
Paranoá	51,06
Park Way	27,75
Planaltina	72,49
Recanto das Emas	18,91
Riacho Fundo I	7,54
Riacho Fundo II	2,53
Samambaia	10,46
Santa Maria	24,60
São Sebastião	24,65
Scia (Estrutural)	15,15
SIA	0,00
Sobradinho	51,39
Sobradinho II	83,10
Sudoeste/Octogonal	19,70
Taguatinga	16,27
Varjão	0,00
Vicente Pires	24,50
Total**	28,57

Fonte: SINAN/SES/DF

Dados atualizados em 09/03/2015 (até a semana epidemiológica 09). Sujeito a alteração.

População residente no DF em 2014. *Incidência: nº de casos por 100 mil habitantes.

**Incluídos 61 casos com localidade de residência não informada.

Até a semana epidemiológica 09 de 2015 a SES-DF confirmou 02 casos de óbito por dengue, sendo 1 residente no DF e 1 residente no Novo Gama/GO.

Quadro 2 – Número de casos confirmados de dengue grave e óbitos no Distrito Federal, por UF de residência, até a semana epidemiológica 09 de 2015.

UF de residência	Dengue Grave		
	Nº de casos	Cura	Óbitos
DF	1	0	1
Outras UF	1	0	1
Total	2	0	2

Fonte: SINAN/SES/DF

Dados atualizados em 09/03/2015 (até a semana epidemiológica 09). Sujeito a alterações.

Para o monitoramento da circulação dos vírus da dengue, o LACEN analisou até a 9ª semana epidemiológica de 2015, 04 amostras para o isolamento e a identificação dos sorotipos circulantes no Distrito Federal. Das amostras analisadas, 02 (50%) foram positivas e identificaram o sorotipo DENV 1 (Quadro 3).

Quadro 3 – Monitoramento dos sorotipos de dengue circulantes no Distrito Federal, até a semana epidemiológica 09 de 2015.

Nº de amostras		Sorotipos isolados			
Analisadas	Isoladas	DENV1	DENV2	DENV3	DENV4
4	2	2	0	0	0

Fonte: LabTrak/SES/DF

Dados atualizados em 09/03/2015 (até a semana epidemiológica 09). Sujeito a alterações.

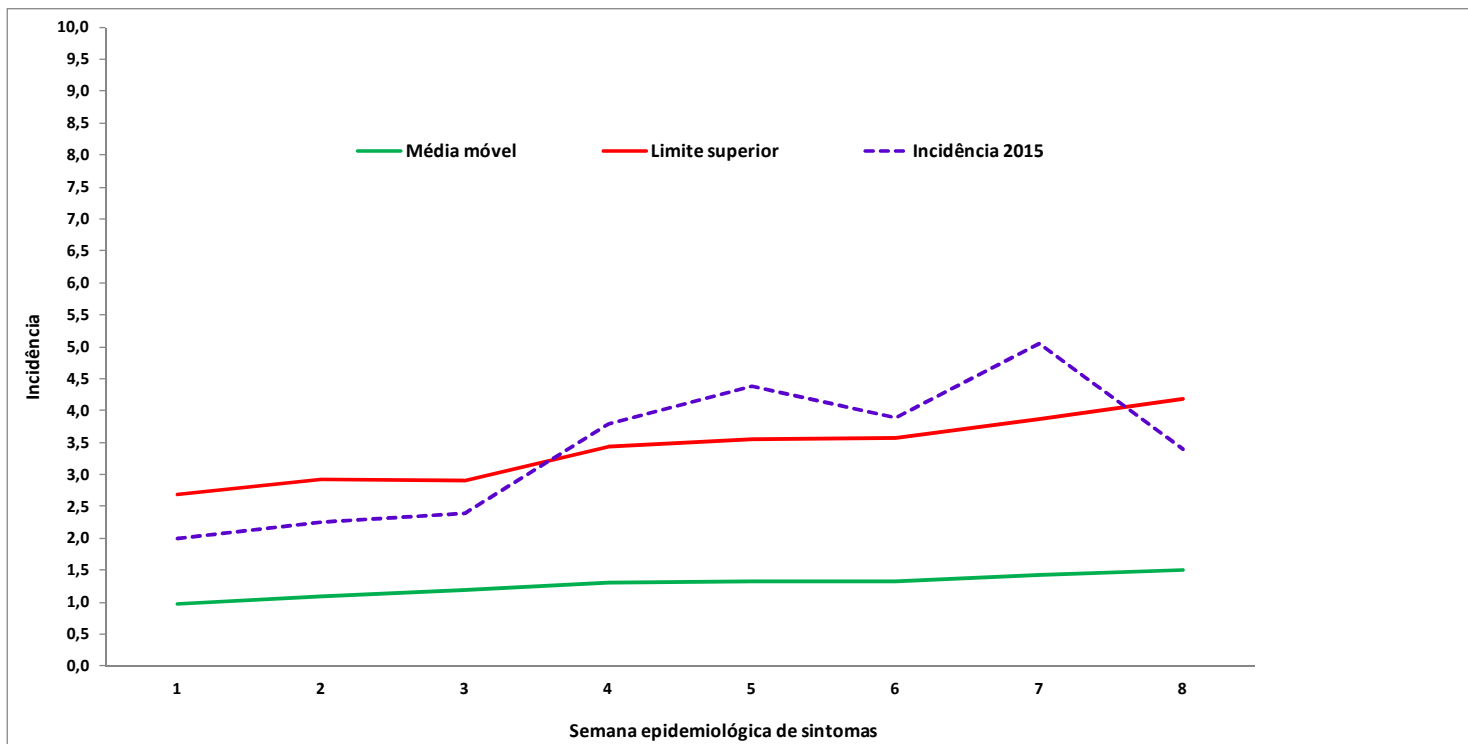

Fonte: SINAN/SES/DF

Dados atualizados em 09/03/2015 (até a semana epidemiológica 09). Sujeito a alterações.

Gráfico 1 – Diagrama de Controle e curva de incidência de casos confirmados de dengue em residentes do Distrito Federal, por semana epidemiológica de início de sintomas, até a semana epidemiológica 09, DF, 2014 e 2015.

Febre Chikungunya

Foram registrados pela SES-DF, 128 casos suspeitos entre o mês de junho de 2014 e a 9ª semana epidemiológica (SE) de 2015. Desses casos 101 foram descartados, 11 confirmados por critério laboratorial e 16 estão em investigação (Quadro 01). Em todos os casos suspeitos foram realizados a sorologia de CHIKV (MAC ELISA IgM) no LACEN-DF.

No momento, no DF, existem 03 casos confirmados, autóctones. Um quarto caso, citado no último boletim, foi recolocado em investigação.

Portanto, existem 11 casos confirmados, residentes no DF. Oito são importados, que se deslocaram em sua maioria para países da região do Caribe e 03 autóctones.

Quadro 1 - Total de casos suspeitos, confirmados, descartados e em investigação de febre Chikungunya no DF, no período de junho 2014 a 9ª SE de 2015

Suspeitos	Confirmados		Descartados	Em investigação
	Critério Laboratorial	Critério Clínico Epidemiológico		
128	11	0	101	16

Fonte: NCE/GDCAT/DIVEP/SES-DF atualizado em 09/03/2015

Quadro 2 - Total de casos confirmados autóctones de Chikungunya em residentes no DF por local provável de infecção no período de junho 2014 a 9ª SE de 2015- DF.

Confirmados				
TOTAL		Autóctones		
Nº	%	Nº	%	Local provável de infecção
11	100	3	27,3%	Asa Sul, Guará e Taguatinga

Fonte: NCE/GDCAT/DIVEP/SES-DF atualizado em 09/03/2015

Quadro 3 - Total de casos confirmados importados de Chikungunya em residentes no DF por provável de infecção no período de junho 2014 a 9ª SE de 2015- DF

Confirmados				
TOTAL		Importados		
Nº	%	Nº	%	Local provável de infecção
11	100	8	72,7	Região do Caribe: República Dominicana (1), Haiti (1) ; Barbados (2), Caribe(1); Suriname(1); Guiana Francesa (1). Brasil; UF indeterminada (1)

Fonte: NCE/GDCAT/DIVEP/SES-DF atualizado em 09/03/2015

A suspeita de febre do Chikungunya deve ser notificada imediatamente (em até 24 horas) utilizando a ficha notificação / investigação individual disponível em:
http://dtr2004.saude.gov.br/sinanweb/novo/Documentos/SinanNet/fichas/Ficha_conclusao.pdf
de acordo com o ANEXO I, da Portaria nº 1.271, de 6 de junho de 2014, do Ministério da Saúde. Os dados clínicos e epidemiológicos complementares devem ser inseridos no campo “observações adicionais”.

Brasília, 10 de março de 2015

Dalcy Albuquerque Filho
Núcleo de Controle de Endemias

Rosa Nancy Urribarri Runzer Sallenave
Gerência de Doenças Crônicas e Agravos Transmissíveis
Gerente

Lígia Maria Paixão Silva
Diretoria de Vigilância Epidemiológica – DIVEP/SVS
Diretora

José Carlos Valença Correa
Subsecretaria de Vigilância à Saúde - SVS
Subsecretário