



GOVERNO DO DISTRITO
FEDERAL

SECRETARIA DE ESTADO
DE SAÚDE



SUBSECRETARIA DE VIGILÂNCIA À SAÚDE
Diretoria de Vigilância Epidemiológica

Gerência de Doenças
Crônicas e Agravos
Transmissíveis (GEDCAT)

Núcleo de Controle de
Endemias (NCE)

Endereço:
Setor Bancário Norte - SBN
Qd. 02, Lt 04, Bl. P, 1º Subsolo.
Brasília / DF
CEP: 70.040-020
Tel.: 61 33227378
Email: endemias.df@gmail.com

Equipe de Elaboração

Rosa Nancy U. Sallenave
(Gerente da GDCAT)

Dalcy Albuquerque Filho
(NCE)

Flávia Sodré Silva
(NCE)

Meyre Hellen Batista
(NCE)

Revisão Técnica

Enf. Ligia Maria Paixão
(Diretora da DIVEP)

Informativo Epidemiológico de Dengue

AAno 10, Nº 07, Março de 2015.
Semana Epidemiológica 10 de 2015.

No Distrito Federal, a Secretaria de Estado de Saúde (SES) registrou **1767 casos suspeitos** de dengue até a semana epidemiológica 10 de 2015, dos quais 1666 (94,3%) são residentes do Distrito Federal e 84 (5,7%) de outras Unidades Federativas.

O informativo sai com atraso, devido a problemas de acesso ao SINAN-on line.

Tabela 1 - Número de casos de dengue no Distrito Federal, segundo local de residência, até a semana epidemiológica 10, DF, 2014 e 2015.

Casos de dengue	Residentes no Distrito Federal			Residentes em Outras UF's			Total de Casos 2015
	2014	2015	Variação (%)	2014	2015	Variação (%)	
Notificados	3.360	1.666	-50,42	614	101	-83,55	1767
Confirmados*	2.129	1.081	-49,22	544	84	-84,56	1165

Fonte: SINAN/SES/DF

Dados atualizados em 19/03/2015 (até a semana epidemiológica 10). Sujeito a alterações.

*Casos confirmados (todos os casos notificados, exceto os descartados), conforme definição do Ministério da Saúde.

Dos 1081 casos confirmados de dengue em residentes do Distrito Federal, até a semana epidemiológica 10 de 2015, 778 são autóctones.

Tabela 2 - Número de casos confirmados de residentes no Distrito Federal, segundo local provável de infecção, até a semana epidemiológica 10, DF, 2014 e 2015.

Casos confirmados de dengue	2014		2015	
	Nº	%	Nº	%
Autóctones*	1.586	74,5	778	72,0
Importados**	74	3,5	66	6,1
Ignorados/em branco	469	22,0	237	21,9
Total	2129	100,0	1081	100,0

Fonte: SINAN/SES/DF

Dados atualizados em 19/03/2015 (até a semana epidemiológica 10). Sujeito a alterações.

* A transmissão ocorreu no DF; ** A transmissão ocorreu em outra UF.

Tabela 3 – Distribuição dos casos confirmados de dengue de residentes no Distrito Federal, segundo mês do início dos sintomas, até a semana epidemiológica 10, DF, 2015.

Mês de Início de Sintomas	Casos Confirmados	%
Janeiro	304	28,1
Fevereiro	725	67,1
Março	52	4,8
Total	1.081	100,0

Fonte: SINAN/SES/DF

Dados atualizados em 19/03/2015 (até a semana epidemiológica 10). Sujeito a alterações.

A distribuição dos casos confirmados de dengue, por localidade de residência, até a semana epidemiológica 10 de 2015 demonstra que Planaltina, Gama e Sobradinho II são as Regiões Administrativas com maior número de casos, respondendo por 364 casos, um percentual de 33,7% dos casos ocorridos no período.

Tabela 4 - Distribuição dos casos confirmados de dengue em residentes do Distrito Federal, segundo localidade de residência, até a semana epidemiológica 10, DF, 2014 e 2015.

Localidade de residência	Casos de Dengue		%
	2014	2015	
Águas Claras	25	15	1,4
Asa Norte	38	21	1,9
Asa Sul	45	15	1,4
Brazlândia	39	30	2,8
Candangolândia	39	6	0,6
Ceilândia	202	78	7,2
Cruzeiro	6	8	0,7
Fercal	38	3	0,3
Gama	247	106	9,8
Guará	82	44	4,1
Itapoã	13	13	1,2
Jardim Botânico	2	5	0,5
Lago Norte	28	21	1,9
Lago Sul	19	48	4,4
N.Bandeirante	29	5	0,5
Paranoá	35	38	3,5
Park Way	14	6	0,6
Planaltina	390	162	15,0
Recanto das Emas	57	30	2,8
Riacho Fundo I	40	4	0,4
Riacho Fundo II	8	2	0,2
Samambaia	98	31	2,9
Santa Maria	140	46	4,3
São Sebastião	64	28	2,6
Scia (Estrutural)	18	7	0,6
SIA	0	0	0,0
Sobradinho	94	63	5,8
Sobradinho II	115	96	8,9
Sudoeste/Octogonal	12	13	1,2
Taguatinga	123	52	4,8
Varjão	11	0	0,0
Vicente Pires	12	19	1,8
Em Branco	46	66	6,1
Total	2.129	1.081	100,0

Fonte: SINAN/SES/DF

Dados atualizados em 19/03/2015 (até a semana epidemiológica 10). Sujeito a alterações.

Em relação à incidência de dengue, as maiores taxas foram observadas, respectivamente, nas Regiões Administrativas de: Lago Sul, Sobradinho II e Planaltina.

Quadro 1 - Incidência de casos confirmados de dengue em residentes do Distrito Federal, por localidade de residência, até a semana epidemiológica 10, DF, 2015.

Localidade de residência	Incidência*
Águas Claras	13,24
Asa Norte	15,37
Asa Sul	15,47
Brazlândia	47,22
Candangolândia	33,91
Ceilândia	17,53
Cruzeiro	20,43
Fercal	30,53
Gama	71,07
Guará	36,69
Itapoã	26,29
Jardim Botânico	22,60
Lago Norte	57,50
Lago Sul	142,27
N.Bandeirante	18,25
Paranoá	62,59
Park Way	27,75
Planaltina	85,72
Recanto das Emas	21,82
Riacho Fundo I	10,06
Riacho Fundo II	5,06
Samambaia	14,10
Santa Maria	35,36
São Sebastião	30,00
Scia (Estrutural)	21,22
SIA	0,00
Sobradinho	73,59
Sobradinho II	119,07
Sudoeste/Octogonal	23,29
Taguatinga	22,87
Varjão	0,00
Vicente Pires	29,09
Total**	37,90

Fonte: SINAN/SES/DF

Dados atualizados em 19/03/2015 (até a semana epidemiológica 10). Sujeito a alteração.

População residente no DF em 2014. *Incidência: nº de casos por 100 mil habitantes.

**Incluídos 66 casos com localidade de residência não informada.

Até a semana epidemiológica 10 de 2015 a SES-DF confirmou 03 casos de óbito por dengue, sendo 2 residentes no DF e 1 residente no Novo Gama/GO.

Quadro 2 – Número de casos confirmados de dengue grave e óbitos no Distrito Federal, por UF de residência, até a semana epidemiológica 10 de 2015.

UF de residência	Dengue Grave		
	Nº de casos	Cura	Óbitos
DF	3	1	2
Outras UF	1	0	1
Total	2	1	3

Fonte: SINAN/SES/DF

Dados atualizados em 19/03/2015 (até a semana epidemiológica 10). Sujeito a alterações.

Para o monitoramento da circulação dos vírus da dengue, o LACEN analisou até a 10ª semana epidemiológica de 2015, 04 amostras para o isolamento e a identificação dos sorotipos circulantes no Distrito Federal. Das amostras analisadas, 02 (50%) foram positivas e identificaram o sorotipo DENV 1 (Quadro 3).

Quadro 3 – Monitoramento dos sorotipos de dengue circulantes no Distrito Federal, até a semana epidemiológica 10 de 2015.

Nº de amostras		Sorotipos isolados			
Analisadas	Isoladas	DENV1	DENV2	DENV3	DENV4
4	2	2	0	0	0

Fonte: LabTrak/SES/DF

Dados atualizados em 19/03/2015 (até a semana epidemiológica 10). Sujeito a alterações.

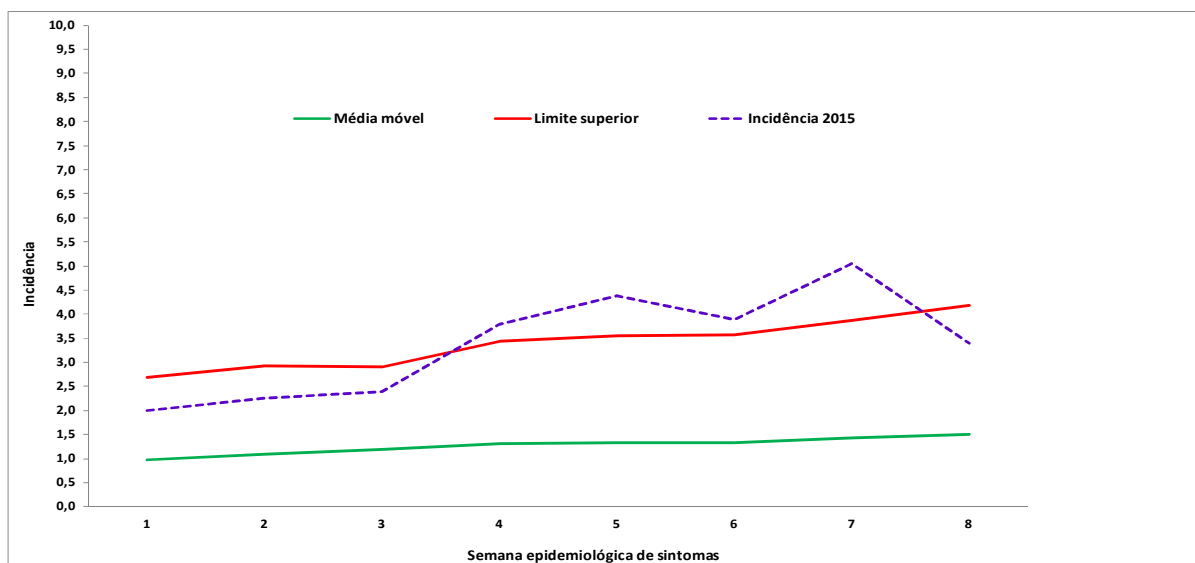

Fonte:

SINAN/SES/DF

Dados atualizados em 09/03/2015 (até a semana epidemiológica 09). Sujeito a alterações.

Gráfico 1 – Diagrama de Controle e curva de incidência de casos confirmados de dengue em residentes do Distrito Federal, por semana epidemiológica de início de sintomas, até a semana epidemiológica 09, DF, 2014 e 2015.

Brasília, 19 de março de 2015.

Dalcy Albuquerque Filho
Núcleo de Controle de Endemias

Rosa Nancy Urribarri Runzer Sallenave
Gerência de Doenças Crônicas e Agravos Transmissíveis
Gerente

Lígia Maria Paixão Silva
Diretoria de Vigilância Epidemiológica – DIVEP/SVS
Diretora

José Carlos Valença Correa
Subsecretaria de Vigilância à Saúde - SVS
Subsecretário