



GOVERNO DO DISTRITO
FEDERAL

SECRETARIA DE ESTADO
DE SAÚDE



SUBSECRETARIA DE VIGILÂNCIA À SAÚDE
Diretoria de Vigilância Epidemiológica

Gerência de Doenças
Crônicas e Agravos
Transmissíveis (GEDCAT)

Núcleo de Controle de
Endemias (NCE)

Endereço:
Setor Bancário Norte - SBN
Qd. 02, Lt 04, Bl. P, 1º Subsolo.
Brasília / DF
CEP: 70.040-020
Tel.: 61 33227378
Email: endemias.df@gmail.com

Equipe de Elaboração

Rosa Nancy U. Sallenave
(Gerente da GDCAT)

Dalcy Albuquerque Filho
(NCE)

Flávia Sodré Silva
(NCE)

Meyre Hellen Batista
(NCE)

Revisão Técnica

Enf. Ligia Maria Paixão
(Diretora da DIVEP)

Informativo Epidemiológico de Dengue

Ano 10, nº 08, Março de 2015.
Semana Epidemiológica 11 de 2015.

No Distrito Federal, a Secretaria de Estado de Saúde (SES) registrou **2.017 casos suspeitos** de dengue até a semana epidemiológica 11 de 2015, dos quais 1.896 (94%) são residentes do Distrito Federal e 121 (6%) de outras Unidades Federativas.

Tabela 1 - Número de casos suspeitos e confirmados de dengue no Distrito Federal, segundo local de residência, até a semana epidemiológica 11, DF, 2014 e 2015.

| Casos de dengue | Residentes no Distrito Federal | | | Residentes em Outras UF's | | | Total de Casos 2015 |
|-----------------|--------------------------------|-------|--------------|---------------------------|------|--------------|---------------------|
| | 2014 | 2015 | Variação (%) | 2014 | 2015 | Variação (%) | |
| Notificados | 3.882 | 1.896 | -51,16 | 707 | 121 | -82,89 | 2017 |
| Confirmados* | 2.452 | 1.226 | -50,00 | 621 | 102 | -83,57 | 1328 |

Fonte: SINAN/SES/DF

Dados atualizados em 23/03/2015 (até a semana epidemiológica 11). Sujeito a alterações.

*Casos confirmados (todos os casos notificados, exceto os descartados), conforme definição do Ministério da Saúde.

Dos 1.226 casos confirmados de dengue em residentes do Distrito Federal, até a semana epidemiológica 11 de 2015, 880 são autóctones.

Tabela 2 - Número de casos confirmados de residentes no Distrito Federal, segundo local provável de infecção, até a semana epidemiológica 11, DF, 2014 e 2015.

| Casos confirmados de dengue | 2014 | | 2015 | |
|-----------------------------|-------|-------|------|-------|
| | Nº | % | Nº | % |
| Autóctones* | 1.870 | 76,3 | 880 | 71,8 |
| Importados** | 81 | 3,3 | 68 | 5,5 |
| Ignorados/em branco | 501 | 20,4 | 278 | 22,7 |
| Total | 2452 | 100,0 | 1226 | 100,0 |

Fonte: SINAN/SES/DF

Dados atualizados em 23/03/2015 (até a semana epidemiológica 11). Sujeito a alterações.

* A transmissão ocorreu no DF; ** A transmissão ocorreu em outra UF.

Tabela 3 – Distribuição dos casos confirmados de dengue de residentes no Distrito Federal, segundo mês do início dos sintomas, até a semana epidemiológica 11, DF, 2015.

| Mês de Início de Sintomas | Casos Confirmados | % |
|---------------------------|-------------------|--------------|
| Janeiro | 303 | 24,7 |
| Fevereiro | 559 | 45,6 |
| Março | 364 | 29,7 |
| Total | 1.226 | 100,0 |

Fonte: SINAN/SES/DF

Dados atualizados em 23/03/2015 (até a semana epidemiológica 11). Sujeito a alterações.

A distribuição dos casos confirmados de dengue, por localidade de residência, até a semana epidemiológica 11 de 2015 demonstra que Planaltina, Gama e Sobradinho II são as Regiões Administrativas com maior número de casos, respondendo por 423 casos, um percentual de 34,5% do total ocorrido no período.

Tabela 4 - Distribuição dos casos confirmados de dengue em residentes do Distrito Federal, segundo localidade de residência, até a semana epidemiológica 11, DF, 2014 e 2015.

| Localidade de residência | Casos de Dengue | | % |
|--------------------------|-----------------|--------------|--------------|
| | 2014 | 2015 | |
| Águas Claras | 30 | 15 | 1,2 |
| Asa Norte | 44 | 23 | 1,9 |
| Asa Sul | 51 | 16 | 1,3 |
| Brazlândia | 49 | 30 | 2,4 |
| Candangolândia | 43 | 7 | 0,6 |
| Ceilândia | 234 | 94 | 7,7 |
| Cruzeiro | 6 | 8 | 0,7 |
| Fercal | 47 | 4 | 0,3 |
| Gama | 281 | 120 | 9,8 |
| Guará | 96 | 47 | 3,8 |
| Itapoã | 17 | 15 | 1,2 |
| Jardim Botânico | 4 | 6 | 0,5 |
| Lago Norte | 31 | 21 | 1,7 |
| Lago Sul | 24 | 50 | 4,1 |
| N.Bandeirante | 29 | 5 | 0,4 |
| Paranoá | 46 | 47 | 3,8 |
| Park Way | 18 | 6 | 0,5 |
| Planaltina | 429 | 199 | 16,2 |
| Recanto das Emas | 67 | 36 | 2,9 |
| Riacho Fundo I | 43 | 4 | 0,3 |
| Riacho Fundo II | 9 | 2 | 0,2 |
| Samambaia | 109 | 40 | 3,3 |
| Santa Maria | 154 | 51 | 4,2 |
| São Sebastião | 69 | 29 | 2,4 |
| Scia (Estrutural) | 21 | 8 | 0,7 |
| SIA | 0 | 0 | 0,0 |
| Sobradinho | 122 | 72 | 5,9 |
| Sobradinho II | 155 | 104 | 8,5 |
| Sudoeste/Octogonal | 13 | 13 | 1,1 |
| Taguatinga | 134 | 59 | 4,8 |
| Varjão | 11 | 0 | 0,0 |
| Vicente Pires | 12 | 24 | 2,0 |
| Em Branco | 54 | 71 | 5,8 |
| Total | 2.452 | 1.226 | 100,0 |

Fonte: SINAN/SES/DF

Dados atualizados em 23/03/2015 (até a semana epidemiológica 11). Sujeito a alterações.

Em relação à incidência de dengue, as maiores taxas foram observadas, respectivamente, nas Regiões Administrativas de: Lago Sul, Sobradinho II e Planaltina.

Quadro 1 - Incidência de casos confirmados de dengue em residentes do Distrito Federal, por localidade de residência, até a semana epidemiológica 11, DF, 2015.

| Localidade de residência | Incidência* |
|--------------------------|--------------|
| Águas Claras | 13,24 |
| Asa Norte | 16,84 |
| Asa Sul | 16,50 |
| Brazlândia | 47,22 |
| Candangolândia | 39,56 |
| Ceilândia | 21,12 |
| Cruzeiro | 20,43 |
| Fercal | 40,70 |
| Gama | 80,45 |
| Guará | 39,19 |
| Itapoã | 30,34 |
| Jardim Botânico | 27,13 |
| Lago Norte | 57,50 |
| Lago Sul | 148,20 |
| N.Bandeirante | 18,25 |
| Paranoá | 77,42 |
| Park Way | 27,75 |
| Planaltina | 105,30 |
| Recanto das Emas | 26,19 |
| Riacho Fundo I | 10,06 |
| Riacho Fundo II | 5,06 |
| Samambaia | 18,20 |
| Santa Maria | 39,21 |
| São Sebastião | 31,08 |
| Scia (Estrutural) | 24,25 |
| SIA | 0,00 |
| Sobradinho | 84,10 |
| Sobradinho II | 128,99 |
| Sudoeste/Octogonal | 23,29 |
| Taguatinga | 25,95 |
| Varjão | 0,00 |
| Vicente Pires | 36,75 |
| Total** | 42,98 |

Fonte: SINAN/SES/DF

Dados atualizados em 23/03/2015 (até a semana epidemiológica 11). Sujeito a alteração.

População residente no DF em 2014. *Incidência: nº de casos por 100 mil habitantes.

**Incluídos 71 casos com localidade de residência não informada.

Até a semana epidemiológica 11 de 2015 a SES/DF confirmou 03 casos de óbito por dengue, sendo 2 residentes no DF e 1 residente no Novo Gama/GO.

Quadro 2 – Número de casos confirmados de dengue grave e óbitos no Distrito Federal, por UF de residência, até a semana epidemiológica 11, DF, 2015.

| UF de residência | Dengue Grave | | |
|------------------|--------------|----------|----------|
| | Nº de casos | Cura | Óbitos |
| DF | 2 | 0 | 2 |
| Outras UF | 1 | 0 | 1 |
| Total | 3 | 0 | 3 |

Fonte: SINAN/SES/DF

Dados atualizados em 23/03/2015 (até a semana epidemiológica 11). Sujeito a alterações.

Para o monitoramento da circulação dos vírus da dengue, o LACEN analisou até a 11ª semana epidemiológica de 2015, 04 amostras para o isolamento e a identificação dos sorotipos circulantes no Distrito Federal. Das amostras analisadas, 02 (50%) foram positivas e identificaram o sorotipo DENV 1 (Quadro 3).

Quadro 3 – Monitoramento dos sorotipos de dengue circulantes no Distrito Federal, até a semana epidemiológica 11 de 2015.

| Nº de amostras | | Sorotipos isolados | | | |
|----------------|----------|--------------------|-------|-------|-------|
| Analisadas | Isoladas | DENV1 | DENV2 | DENV3 | DENV4 |
| 4 | 2 | 2 | 0 | 0 | 0 |

Fonte: LabTrak/SES/DF

Dados atualizados em 23/03/2015 (até a semana epidemiológica 11). Sujeito a alterações.

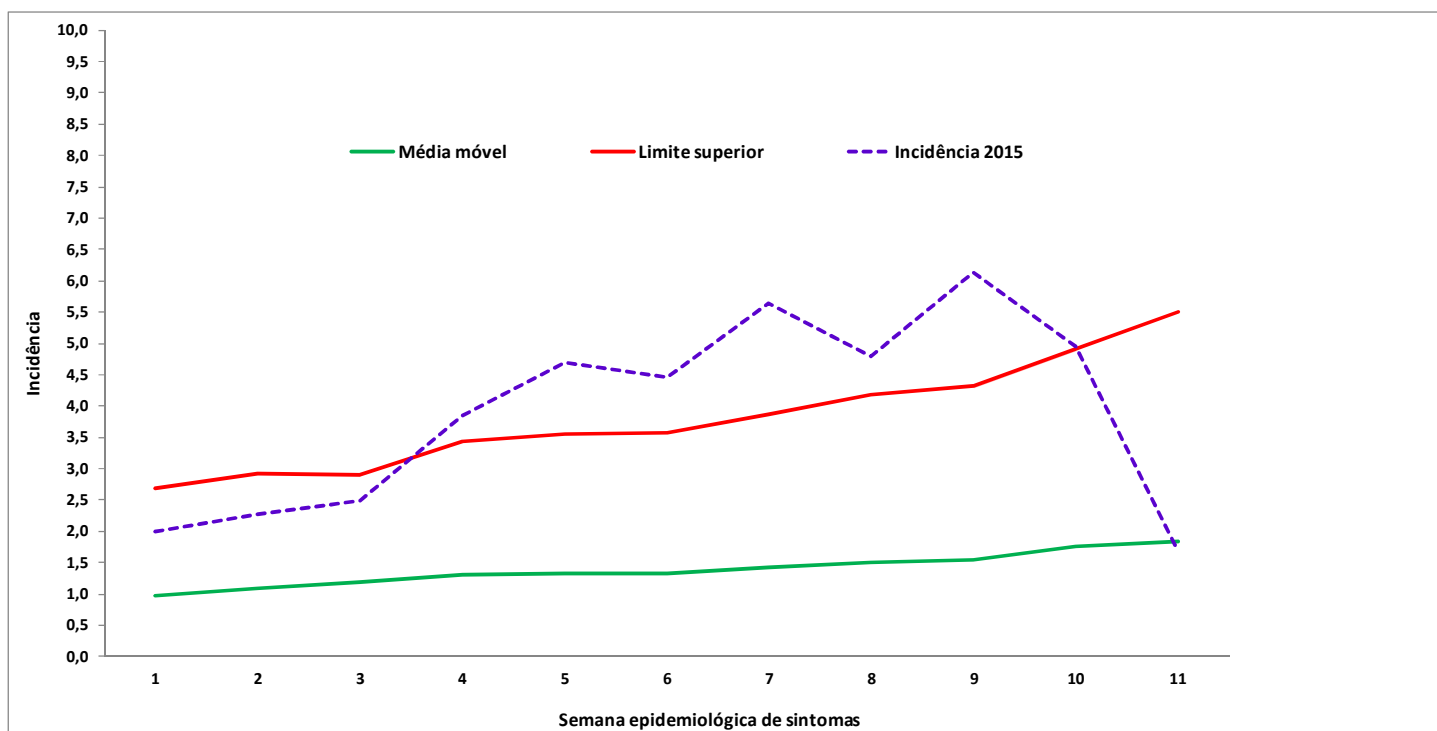

Fonte: SINAN/SES/DF

Dados atualizados em 23/03/2015 (até a semana epidemiológica 11). Sujeito a alterações.

Figura 1 – Diagrama de Controle e curva de incidência de casos confirmados de dengue em residentes do Distrito Federal, por semana epidemiológica de início de sintomas, até a semana epidemiológica 11, DF, 2014 e 2015.

Brasília, 23 de março de 2015.

Dalcy Albuquerque Filho
Núcleo de Controle de Endemias

Rosa Nancy Urribarri Runzer Sallenave
Gerência de Doenças Crônicas e Agravos Transmissíveis
Gerente

Lígia Maria Paixão Silva
Diretoria de Vigilância Epidemiológica – DIVEP/SVS
Diretora

José Carlos Valença Correa
Subsecretaria de Vigilância à Saúde - SVS
Subsecretário