



GOVERNO DO DISTRITO  
FEDERAL

SECRETARIA DE ESTADO  
DE SAÚDE



SUBSECRETARIA DE VIGILÂNCIA À SAÚDE  
Diretoria de Vigilância Epidemiológica

Gerência de Doenças  
Crônicas e Agravos  
Transmissíveis (GEDCAT)

Núcleo de Controle de  
Endemias (NCE)

Endereço:  
Setor Bancário Norte - SBN  
Qd. 02, Lt 04, Bl. P, 1º Subsolo.  
Brasília / DF  
CEP: 70.040-020  
Tel.: 61 33227378  
Email: [endemias.df@gmail.com](mailto:endemias.df@gmail.com)

#### Equipe de Elaboração

Rosa Nancy U. Sallenave  
(Gerente da GDCAT)

Dalcy Albuquerque Filho  
(NCE)

Flávia Sodrê Silva  
(NCE)

Meyre Hellen Batista  
(NCE)

# Informativo Epidemiológico de Dengue

Ano 10, nº 13, abril de 2015.  
Semana Epidemiológica 16 de 2015.

No Distrito Federal, a Secretaria de Estado de Saúde (SES) registrou **4.337 casos suspeitos** de dengue até a semana epidemiológica 16 de 2015, dos quais 4.084 (94%) são residentes do Distrito Federal e 253 (6%) de outras Unidades Federativas.

**Tabela 1** - Número de casos de dengue no Distrito Federal, segundo local de residência, até a semana epidemiológica 16, DF, 2014 e 2015.

Casos de dengue	Residentes no Distrito Federal			Residentes em Outras UF's			Total de Casos 2015
	2014	2015	Varição (%)	2014	2015	Varição (%)	
Notificados	6.987	4.084	-41,55	1.101	253	-77,02	4337
Confirmados*	4.318	2.899	-32,86	947	225	-76,24	3124

Fonte: SINAN/SES/DF

Dados atualizados em 27/04/2015 (até a semana epidemiológica 16). Sujeito a alterações.

\*Casos confirmados (todos os casos notificados, exceto os descartados), conforme definição do Ministério da Saúde.

Dos 2.899 casos confirmados de dengue em residentes do Distrito Federal, até a semana epidemiológica 16 de 2015, 1.767 são autóctones.

**Tabela 2** - Número de casos confirmados de residentes no Distrito Federal, segundo local provável de infecção, até a semana epidemiológica 16, DF, 2014 e 2015.

Casos confirmados de dengue	2014		2015	
	Nº	%	Nº	%
<b>Autóctones*</b>	3.484	80,7	2136	73,7
<b>Importados**</b>	108	2,5	122	4,2
<b>Ignorados/em branco</b>	726	16,8	641	22,1
<b>Total</b>	4318	100,0	2899	100,0

Fonte: SINAN/SES/DF

Dados atualizados em 27/04/2015 (até a semana epidemiológica 16). Sujeito a alterações.

\* A transmissão ocorreu no DF; \*\* A transmissão ocorreu em outra UF.

**Quadro 1** – Distribuição dos casos confirmados de dengue de residentes no Distrito Federal, segundo mês do início dos sintomas, até a semana epidemiológica 16, DF, 2015.

Semana epidemiológica de sintomas	Nº	Mês de início de sintomas
Semana 01	58	<b>Janeiro</b>
Semana 02	66	
Semana 03	77	
Semana 04	114	
Semana 05	141	<b>Fevereiro</b>
Semana 06	134	
Semana 07	167	
Semana 08	154	
Semana 09	201	<b>Março</b>
Semana 10	201	
Semana 11	225	
Semana 12	230	
Semana 13	264	<b>Abril</b>
Semana 14	406	
Semana 15	355	
Semana 16	106	
Semana 17	0	
<b>Total</b>	<b>2.899</b>	

Fonte: SINAN/SES/DF

Dados atualizados em 27/04/2015 (até a semana epidemiológica 16). Sujeito a alterações.

A distribuição dos casos confirmados de dengue, por localidade de residência, até a semana epidemiológica 16 de 2015 demonstra que Planaltina, Sobradinho II e Gama são as Regiões Administrativas com maior número de casos, respondendo por 1.077 casos, um percentual de 37% dos casos ocorridos no período.

**Tabela 3** - Distribuição dos casos confirmados de dengue em residentes do Distrito Federal, segundo localidade de residência, até a semana epidemiológica 16, DF, 2014 e 2015.

Localidade de residência	Casos de Dengue		Variação%
	2014	2015	
Águas Claras	43	21	-51,2
Asa Norte	83	40	-51,8
Asa Sul	87	34	-60,9
Brazlândia	71	52	-26,8
Candangolândia	83	11	-86,7
Ceilândia	323	224	-30,7
Cruzeiro	9	17	88,9
Fercal	127	14	-89,0
Gama	440	226	-48,6
Guará	172	155	-9,9
Itapoã	51	27	-47,1
Jardim Botânico	10	11	10,0
Lago Norte	47	22	-53,2
Lago Sul	51	60	17,6
N.Bandeirante	48	14	-70,8
Paranoá	100	103	3,0
Park Way	23	9	-60,9
Planaltina	804	594	-26,1
Recanto das Emas	125	100	-20,0
Riacho Fundo I	60	13	-78,3
Riacho Fundo II	25	11	-56,0
Samambaia	169	115	-32,0
Santa Maria	255	131	-48,6
São Sebastião	196	106	-45,9
Scia (Estrutural)	40	33	-17,5
SIA	1	0	-100,0
Sobradinho	201	168	-16,4
Sobradinho II	317	257	-18,9
Sudoeste/Octogonal	18	14	-22,2
Taguatinga	189	134	-29,1
Varjão	28	6	-78,6
Vicente Pires	21	48	128,6
Em Branco	101	129	27,7
<b>Total</b>	<b>4.318</b>	<b>2.899</b>	<b>-33</b>

Fonte: SINAN/SES/DF

Dados atualizados em 27/04/2015 (até a semana epidemiológica 16). Sujeito a alterações.

Em relação à incidência de dengue, as maiores taxas foram observadas, respectivamente, nas Regiões Administrativas de: Sobradinho II, Planaltina e Sobradinho.

**Quadro 2** - Incidência de casos confirmados de dengue em residentes do Distrito Federal, por localidade de residência, até a semana epidemiológica 16, DF, 2015.

Localidade de residência	Coeficiente de Incidência*
Águas Claras	18,54
Asa Norte	29,29
Asa Sul	35,07
Brazlândia	81,85
Candangolândia	62,16
Ceilândia	50,33
Cruzeiro	43,42
Fercal	142,46
Gama	151,52
Guará	129,25
Itapoã	54,60
Jardim Botânico	49,73
Lago Norte	60,24
Lago Sul	177,84
N.Bandeirante	51,11
Paranoá	169,66
Park Way	41,63
Planaltina	314,30
Recanto das Emas	72,74
Riacho Fundo I	32,69
Riacho Fundo II	27,82
Samambaia	52,32
Santa Maria	100,71
São Sebastião	113,59
Scia (Estrutural)	100,01
SIA	0,00
Sobradinho	196,23
Sobradinho II	318,75
Sudoeste/Octogonal	25,08
Taguatinga	58,93
Varjão	58,69
Vicente Pires	73,49
<b>Total**</b>	<b>101,63</b>

Fonte: SINAN/SES/DF

Dados atualizados em 27/04/2015 (até a semana epidemiológica 16). Sujeito a alteração.

População residente no DF em 2014. \*Coeficiente de Incidência: nº de casos por 100 mil habitantes.

\*\*Incluídos 129 casos com localidade de residência não informada.

Até a semana epidemiológica 16 de 2015 a SES-DF confirmou 04 óbitos por dengue. Três são residentes no DF e 01 em GO.

**Quadro 3** – Número de casos confirmados de dengue grave e óbitos no Distrito Federal, por UF de residência, até a semana epidemiológica 16, DF, 2014 e 2015.

UF de residência	Dengue Grave					
	2014			2015		
	Cura	Óbitos	Total	Cura	Óbitos	Total
DF	5	3	8	0	3	3
Outras UF	5	3	8	0	1	1
<b>Total</b>	<b>10</b>	<b>6</b>	<b>16</b>	<b>0</b>	<b>4</b>	<b>4</b>

Fonte: SINAN/SES/DF

Dados atualizados em 27/04/2015 (até a semana epidemiológica 16). Sujeito a alterações.

Para o monitoramento da circulação dos vírus da dengue, o LACEN analisou até a 16ª semana epidemiológica de 2015, 04 amostras para o isolamento e a identificação dos sorotipos circulantes no Distrito Federal. Das amostras analisadas, 02 (50%) foram positivas e identificaram o sorotipo DENV 1 (Quadro 3).

**Quadro 4** – Monitoramento dos sorotipos de dengue circulantes no Distrito Federal, até a semana epidemiológica 16, DF, 2015.

Nº de amostras		Sorotipos isolados			
Analisadas	Isoladas	DENV1	DENV2	DENV3	DENV4
4	2	2	0	0	0

Fonte: LabTrak/SES/DF

Dados atualizados em 27/04/2015 (até a semana epidemiológica 16). Sujeito a alterações.

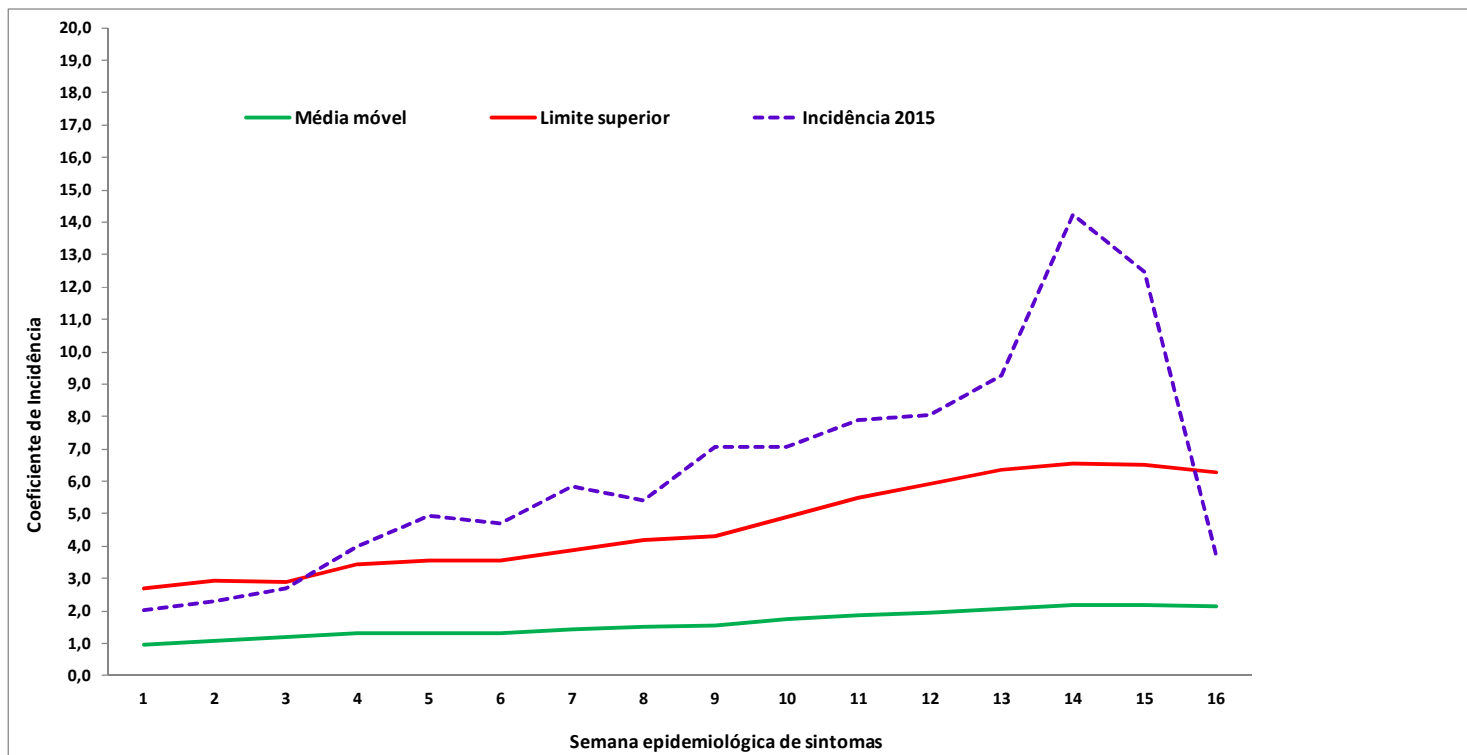

Fonte: SINAN/SES/DF  
 Dados atualizados em 27/04/2015 (até a semana epidemiológica 16). Sujeito a alterações.

**Figura 1** – Diagrama de Controle e curva de incidência de casos confirmados de dengue em residentes do Distrito Federal, por semana epidemiológica de início de sintomas, até a semana epidemiológica 16, DF em 2015.

Brasília, 27 de abril de 2015.

**Dalcy Albuquerque Filho**  
 Núcleo de Controle de Endemias

**Rosa Nancy Urribarri Runzer Sallenave**  
 Gerência de Doenças Crônicas e Agravos Transmissíveis  
 Gerente

**José Carlos Valença Correa**  
 Subsecretaria de Vigilância à Saúde - SVS  
 Subsecretário