

Informativo Epidemiológico de Dengue



GOVERNO DO DISTRITO
FEDERAL

SECRETARIA DE ESTADO
DE SAÚDE



Gerência de Doenças
Crônicas e Agravos
Transmissíveis (GEDCAT)

Núcleo de Controle de
Endemias (NCE)

Endereço:
Setor Bancário Norte - SBN
Qd. 02, Lt 04, Bl. P, 1º Subsolo.
Asa Norte
Brasília / DF
CEP: 70.040-020
Tel.: 61 33227378
Email: endemias.df@gmail.com

Equipe de Elaboração

Dalcy Albuquerque Filho
(Chefe do NCE)
Rosa Nancy U. Sallenave
Meyre Hellen Batista
Cristiane Resende Silva

Revisão Técnica

Vaneide Daciane Pedi
Lígia Maria Paixão Silva

Ano 9 N° 23, Junho de 2014.
Semana epidemiológica 24 de 2014.

No Distrito Federal, a Secretaria de Estado de Saúde (SES) registrou 13.753 **casos suspeitos** de dengue até a semana epidemiológica 24. Dos quais 12.312 (89,53%) são residentes do Distrito Federal e 1.441(10,47%) de outros Estados. Dos 9.421 **casos confirmados**, 8.189 são residentes do DF e 1.232 de outras Unidades da Federação (Tabela 1).

Tabela 1 - Número de casos de dengue no Distrito Federal, segundo local de residência, até a semana epidemiológica 24, dos anos 2013 e 2014.

| Casos de dengue | Residentes no Distrito Federal | | | Residentes em Outras UF's | | | Total de Casos 2014 |
|---------------------|--------------------------------|--------|--------------|---------------------------|------|--------------|---------------------|
| | 2013 | 2014 | Variação (%) | 2013 | 2014 | Variação (%) | |
| Notificados | 13.969 | 12.312 | -11,86 | 3687 | 1441 | -60,92 | 13753 |
| Confirmados* | 10.034 | 8.189 | -18,39 | 3456 | 1232 | -64,35 | 9421 |

Fonte: SINAN/SES/DF

Dados atualizados em 16/06/2014 (até a semana epidemiológica 24). Sujeito a alterações.

*Casos confirmados (todos os casos notificados, exceto os descartados, conforme definição do Ministério da Saúde).

Dos 8.189 casos confirmados de dengue em residentes no Distrito Federal, até a semana epidemiológica 24 de 2014, 6.882 (84%) são casos autóctones.

Tabela 2 - Número de casos confirmados em residentes no Distrito Federal, segundo local provável de infecção, até a semana epidemiológica 24, 2013 e 2014.

| Casos confirmados de dengue | 2013 | | 2014 | |
|-----------------------------|-------|-------|------|-------|
| | Nº | % | Nº | % |
| Autóctones* | 5916 | 59,0 | 6882 | 84,0 |
| Importados** | 307 | 3,1 | 152 | 1,9 |
| Ignorados/em branco | 3811 | 38,0 | 1155 | 14,1 |
| Total | 10034 | 100,0 | 8189 | 100,0 |

Fonte: SINAN/SES/DF

Dados atualizados em 16/06/2014 (até a semana epidemiológica 24). Sujeito a alterações.

* A transmissão ocorreu no DF; ** A transmissão ocorreu em outra UF.

Tabela 3 – Distribuição dos casos confirmados de dengue em residentes no Distrito Federal, segundo mês do início dos sintomas, até a semana epidemiológica 24 de 2014.

| Mês de Início de Sintomas | Casos Confirmados | % |
|---------------------------|-------------------|--------------|
| Janeiro | 850 | 10,4 |
| Fevereiro | 983 | 12,0 |
| Março | 1226 | 15,0 |
| Abril | 2421 | 29,6 |
| Maio | 2314 | 28,3 |
| Junho | 395 | 4,8 |
| Total | 8189 | 100,0 |

Fonte: SINAN/SES/DF

A distribuição dos casos confirmados de dengue, por localidade de residência, até a semana epidemiológica 24 demonstra que Planaltina, Sobradinho II, Gama e São Sebastião são as Regiões Administrativas com maior número de casos. Respondem por 3.759 casos proporcionalmente 45,90% dos casos ocorridos no período.

Tabela 4 - Distribuição dos casos confirmados de dengue no Distrito Federal, segundo localidade de residência, até a semana epidemiológica 24 de 2013 e 2014.

| Localidade de residência | Casos de Dengue | | % |
|--------------------------|-----------------|-------------|--------------|
| | 2013 | 2014 | |
| Águas Claras | 224 | 54 | 0,7 |
| Asa Norte | 192 | 89 | 1,1 |
| Asa Sul | 193 | 79 | 1,0 |
| Brazlândia | 560 | 167 | 2,0 |
| Candangolândia | 53 | 96 | 1,2 |
| Ceilândia | 1918 | 497 | 6,1 |
| Cruzeiro | 75 | 18 | 0,2 |
| Fercal | 16 | 235 | 2,9 |
| Gama | 358 | 692 | 8,5 |
| Guará | 309 | 258 | 3,2 |
| Itapoã | 261 | 107 | 1,3 |
| Jardim Botânico | 28 | 13 | 0,2 |
| Lago Norte | 121 | 49 | 0,6 |
| Lago Sul | 78 | 62 | 0,8 |
| N.Bandeirante | 72 | 72 | 0,9 |
| Paranoá | 173 | 205 | 2,5 |
| Park Way | 32 | 21 | 0,3 |
| Planaltina | 566 | 1677 | 20,5 |
| Recanto das Emas | 459 | 226 | 2,8 |
| Riacho Fundo I | 148 | 76 | 0,9 |
| Riacho Fundo II | 74 | 61 | 0,7 |
| Samambaia | 1274 | 325 | 4,0 |
| Santa Maria | 189 | 311 | 3,8 |
| São Sebastião | 361 | 601 | 7,3 |
| Scia (Estrutural) | 261 | 93 | 1,1 |
| SIA | 4 | 2 | 0,0 |
| Sobradinho | 277 | 403 | 4,9 |
| Sobradinho II | 370 | 789 | 9,6 |
| Sudoeste/Octogonal | 42 | 22 | 0,3 |
| Taguatinga | 947 | 265 | 3,2 |
| Varjão | 30 | 36 | 0,4 |
| Vicente Pires | 251 | 24 | 0,3 |
| Em Branco | 118 | 564 | 6,9 |
| Total | 10034 | 8189 | 100,0 |

Fonte: SINAN/SES/DF

Dados atualizados em 16/06/2014 (até a semana epidemiológica 24). Sujeito a alterações.

Em relação à incidência de dengue, as maiores taxas foram observadas, respectivamente, nas Regiões Administrativas de: Fercal, Sobradinho II e Planaltina.

Quadro 1 - Incidência de casos confirmados de dengue no Distrito Federal, por localidade de residência, até a semana epidemiológica 24 de 2014.

| Localidade de residência | Incidência* |
|---------------------------------|--------------------|
| Águas Claras | 48,71 |
| Asa Norte | 66,96 |
| Asa Sul | 84,08 |
| Brazlândia | 268,30 |
| Candangolândia | 554,98 |
| Ceilândia | 114,02 |
| Cruzeiro | 47,19 |
| Fercal | 2433,97 |
| Gama | 474,92 |
| Guará | 220,83 |
| Itapoã | 219,71 |
| Jardim Botânico | 60,24 |
| Lago Norte | 138,08 |
| Lago Sul | 189,83 |
| N.Bandeirante | 269,17 |
| Paranoá | 344,49 |
| Park Way | 99,75 |
| Planaltina | 905,02 |
| Recanto das Emas | 167,50 |
| Riacho Fundo I | 195,32 |
| Riacho Fundo II | 157,27 |
| Samambaia | 150,79 |
| Santa Maria | 243,77 |
| São Sebastião | 655,68 |
| Scia (Estrutural) | 286,22 |
| SIA | 75,53 |
| Sobradinho | 482,17 |
| Sobradinho II | 999,46 |
| Sudoeste/Octogonal | 40,42 |
| Taguatinga | 119,49 |
| Varjão | 358,14 |
| Vicente Pires | 37,57 |
| Total** | 293,54 |

Fonte: SINAN/SES/DF

Dados atualizados em 16/06/2014 (até a semana epidemiológica 24). Sujeito a alteração.

População residente em 2013. *Incidência: casos por 100 mil habitantes.

**Incluídos 564 casos com localidade de residência não informada.

Até a semana epidemiológica 24, a SES confirmou 37 casos de dengue grave dos quais 21 são residentes no DF (Quadro 2).

Quadro 2 – Número de casos confirmados de dengue grave e óbitos no Distrito Federal, por UF de residência, até a semana epidemiológica 24 de 2014.

| UF de residência | Dengue Grave | | |
|------------------|--------------|-----------|-----------|
| | Nº de casos | Cura | Óbitos |
| DF | 21 | 8 | 13 |
| Outras UF | 16 | 9 | 7 |
| Total | 37 | 17 | 20 |

Fonte: SINAN/SES/DF

Dados atualizados em 16/06/2014 (até a semana epidemiológica 24). Sujeito a alterações.

Para o monitoramento da circulação dos vírus da dengue, o LACEN analisou, até a 24ª semana epidemiológica de 2014, 544 amostras para o isolamento e a identificação dos sorotipos circulantes no Distrito Federal. Das amostras analisadas, 73 (13,4%) foram positivas e identificaram o sorotipo DENV 1 (Quadro 3).

Quadro 3 – Monitoramento dos sorotipos de dengue circulantes no Distrito Federal, até a semana epidemiológica 24 de 2014.

| Nº de amostras | | Sorotipos isolados | | | |
|----------------|----------|--------------------|-------|-------|-------|
| Analisadas | Isoladas | DENV1 | DENV2 | DENV3 | DENV4 |
| 544 | 73 | 73 | 0 | 0 | 0 |

Fonte: LabTrak/SES/DF

Dados atualizados em 16/06/2014 (até a semana epidemiológica 24). Sujeito a alterações.

Gráfico 1 – Incidência de casos confirmados de dengue em residentes no Distrito Federal, por semana epidemiológica, no período de janeiro a maio 2013 e 2014.

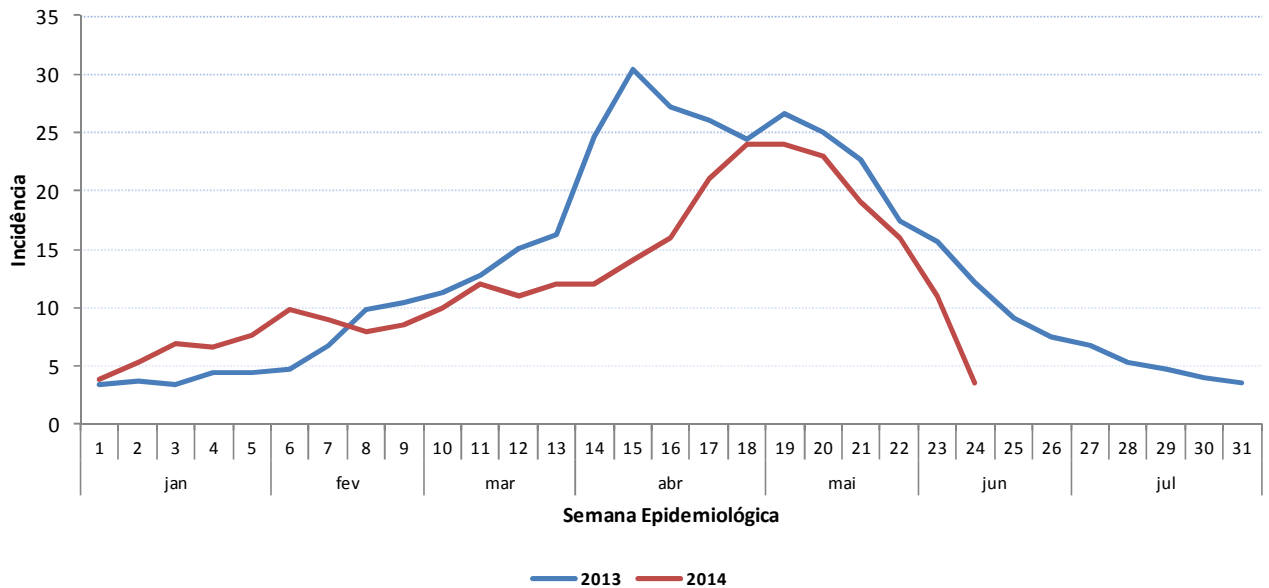

Fonte: SINAN /SES/DF
 Dados atualizados em 16/06/2014 (Até semana epidemiológica 24). Sujeito a alterações.

Brasília, 16 de junho de 2014.

Dalcy Albuquerque Filho
 Núcleo de Controle de Endemias
 Chefe

Rosa Nancy Urribarri Runzer Sallenave
 Gerência de Doenças Crônicas e Agravos Transmissíveis
 Gerente

Lígia Maria Paixão Silva
 Diretoria de Vigilância Epidemiológica – DIVEP/SVS
 Diretora

Marília Coelho Cunha
 Subsecretaria de Vigilância à Saúde – SVS/SES-DF
 Subsecretária