

# Informativo Epidemiológico de Dengue



GOVERNO DO DISTRITO  
FEDERAL

SECRETARIA DE ESTADO  
DE SAÚDE



SUBSECRETARIA DE VIGILÂNCIA À SAÚDE  
Diretoria de Vigilância Epidemiológica

Gerência de Doenças  
Crônicas e Agravos  
Transmissíveis (GEDCAT)

Núcleo de Controle de  
Endemias (NCE)

Endereço:  
Setor Bancário Norte - SBN  
Qd. 02, Lt 04, Bl. P, 1º Subsolo.  
Asa Norte  
Brasília / DF  
CEP: 70.040-020  
Tel.: 61 33227378  
Email: [endemias.df@gmail.com](mailto:endemias.df@gmail.com)

## Equipe de Elaboração

Dalcy Albuquerque Filho  
(Chefe do NCE)  
Rosa Nancy U. Sallenave  
Meyre Hellen Batista  
Cristiane Resende Silva

## Revisão Técnica

Vaneide Daciane Pedi  
Lígia Maria Paixão Silva

Ano 9 N° 24, Junho de 2014.  
Semana epidemiológica 25 de 2014.

No Distrito Federal, a Secretaria de Estado de Saúde (SES) registrou 14.136 **casos suspeitos** de dengue até a semana epidemiológica 25. Dos quais 12.668 (89,61%) são residentes do Distrito Federal e 1.468 (10,39%) de outros Estados.

**Tabela 1** - Número de casos de dengue no Distrito Federal, segundo local de residência, até a semana epidemiológica 25, 2013 e 2014.

Casos de dengue	Residentes no Distrito Federal			Residentes em Outras UF's			Total de Casos 2014
	2013	2014	Variação (%)	2013	2014	Variação (%)	
<b>Notificados</b>	14.402	12.668	-12,04	3776	1468	-61,12	14136
<b>Confirmados*</b>	10.288	8.501	-17,37	3538	1259	-64,41	9760

Fonte: SINAN/SES/DF

Dados atualizados em 24/06/2014 (até a semana epidemiológica 25). Sujeito a alterações.

\*Casos confirmados (todos os casos notificados, exceto os descartados, conforme definição do Ministério da Saúde).

Dos 8.501 casos confirmados de dengue em residentes no Distrito Federal, até a semana epidemiológica 25 de 2014, 7.137 (84%) são casos autóctones.

**Tabela 2** - Número de casos confirmados em residentes no Distrito Federal, segundo local provável de infecção, até a semana epidemiológica 25, 2013 e 2014.

Casos confirmados de dengue	2013		2014	
	Nº	%	Nº	%
<b>Autóctones*</b>	6052	58,8	7137	84,0
<b>Importados**</b>	310	3,0	153	1,8
<b>Ignorados/em branco</b>	3926	38,2	1211	14,2
<b>Total</b>	10288	100,0	8501	100,0

Fonte: SINAN/SES/DF

Dados atualizados em 24/06/2014 (até a semana epidemiológica 25). Sujeito a alterações.

\* A transmissão ocorreu no DF; \*\* A transmissão ocorreu em outra UF.

**Tabela 3** – Distribuição dos casos confirmados de dengue em residentes no Distrito Federal, segundo mês do início dos sintomas, até a semana epidemiológica 25 de 2014.

Mês de Início de Sintomas	Casos Confirmados	%
Janeiro	844	9,9
Fevereiro	982	11,6
Março	1224	14,4
Abril	2446	28,8
Maio	2401	28,2
Junho	604	7,1
<b>Total</b>	<b>8501</b>	<b>100,0</b>

Fonte: SINAN/SES/DF

A distribuição dos casos confirmados de dengue, por localidade de residência, até a semana epidemiológica 25 demonstra que Planaltina, Sobradinho II, Gama e São Sebastião são as Regiões Administrativas com maior número de casos. Respondem por 3.926 casos proporcionalmente 46,18 % dos casos ocorridos no período.

**Tabela 4** - Distribuição dos casos confirmados de dengue no Distrito Federal, segundo localidade de residência, até a semana epidemiológica 25 de 2013 e 2014.

Localidade de residência	Casos de Dengue		%
	2013	2014	
Águas Claras	228	54	0,6
Asa Norte	194	89	1,0
Asa Sul	196	81	1,0
Brazlândia	578	167	2,0
Candangolândia	55	92	1,1
Ceilândia	1964	511	6,0
Cruzeiro	79	20	0,2
Fercal	17	236	2,8
Gama	366	713	8,4
Guará	314	263	3,1
Itapoã	263	113	1,3
Jardim Botânico	28	13	0,2
Lago Norte	123	53	0,6
Lago Sul	79	62	0,7
N.Bandeirante	73	71	0,8
Paranoá	174	209	2,5
Park Way	33	21	0,2
Planaltina	588	1737	20,4
Recanto das Emas	467	225	2,6
Riacho Fundo I	151	76	0,9
Riacho Fundo II	76	61	0,7
Samambaia	1302	331	3,9
Santa Maria	197	319	3,8
São Sebastião	384	634	7,5
Scia (Estrutural)	265	100	1,2
SIA	4	2	0,0
Sobradinho	283	449	5,3
Sobradinho II	370	842	9,9
Sudoeste/Octogonal	42	22	0,3
Taguatinga	978	282	3,3
Varjão	31	41	0,5
Vicente Pires	266	25	0,3
Em Branco	120	587	6,9
<b>Total</b>	<b>10288</b>	<b>8501</b>	<b>100,0</b>

Fonte: SINAN/SES/DF

Dados atualizados em 24/06/2014 (até a semana epidemiológica 25). Sujeito a alterações.

Em relação à incidência de dengue, as maiores taxas foram observadas, respectivamente, nas Regiões Administrativas de: Fercal, Sobradinho II e Planaltina.

**Quadro 1** - Incidência de casos confirmados de dengue no Distrito Federal, por localidade de residência, até a semana epidemiológica 25 de 2014.

<b>Localidade de residência</b>	<b>Incidência*</b>
Águas Claras	48,71
Asa Norte	66,96
Asa Sul	86,21
Brazlândia	268,30
Candangolândia	531,85
Ceilândia	117,23
Cruzeiro	52,43
Fercal	2444,33
Gama	489,33
Guará	225,11
Itapoã	232,03
Jardim Botânico	60,24
Lago Norte	149,35
Lago Sul	189,83
N.Bandeirante	265,43
Paranoá	351,21
Park Way	99,75
Planaltina	937,40
Recanto das Emas	166,76
Riacho Fundo I	195,32
Riacho Fundo II	157,27
Samambaia	153,57
Santa Maria	250,04
São Sebastião	691,68
Scia (Estrutural)	307,77
SIA	75,53
Sobradinho	537,20
Sobradinho II	1066,59
Sudoeste/Octogonal	40,42
Taguatinga	127,15
Varjão	407,88
Vicente Pires	39,13
<b>Total**</b>	<b>304,72</b>

Fonte: SINAN/SES/DF

Dados atualizados em 24/06/2014 (até a semana epidemiológica 25). Sujeito a alteração.

População residente em 2013. \*Incidência: casos por 100 mil habitantes.

\*\*Incluídos 587 casos com localidade de residência não informada.

Até a semana epidemiológica 25, a SES confirmou 43 casos de dengue grave dos quais 27 são residentes no DF (Quadro 2).

**Quadro 2** – Número de casos confirmados de dengue grave e óbitos no Distrito Federal, por UF de residência, até a semana epidemiológica 25 de 2014.

UF de residência	Dengue Grave		
	Nº de casos	Cura	Óbitos
DF	27	14	13
Outras UF	16	9	7
<b>Total</b>	<b>43</b>	<b>23</b>	<b>20</b>

Fonte: SINAN/SES/DF

Dados atualizados em 24/06/2014 (até a semana epidemiológica 25). Sujeito a alterações.

Para o monitoramento da circulação dos vírus da dengue, o LACEN analisou, até a 25ª semana epidemiológica de 2014, 544 amostras para o isolamento e a identificação dos sorotipos circulantes no Distrito Federal. Das amostras analisadas, 73 (13,4%) foram positivas e identificaram o sorotipo DENV 1 (Quadro 3).

**Quadro 3** – Monitoramento dos sorotipos de dengue circulantes no Distrito Federal, até a semana epidemiológica 25 de 2014.

Nº de amostras		Sorotipos isolados			
Analisadas	Isoladas	DENV1	DENV2	DENV3	DENV4
544	73	73	0	0	0

Fonte: LabTrak/SES/DF

Dados atualizados em 24/06/2014 (até a semana epidemiológica 25). Sujeito a alterações.

**Gráfico 1** – Incidência de casos confirmados de dengue em residentes no Distrito Federal, por semana epidemiológica, no período de janeiro a junho 2013 e 2014.

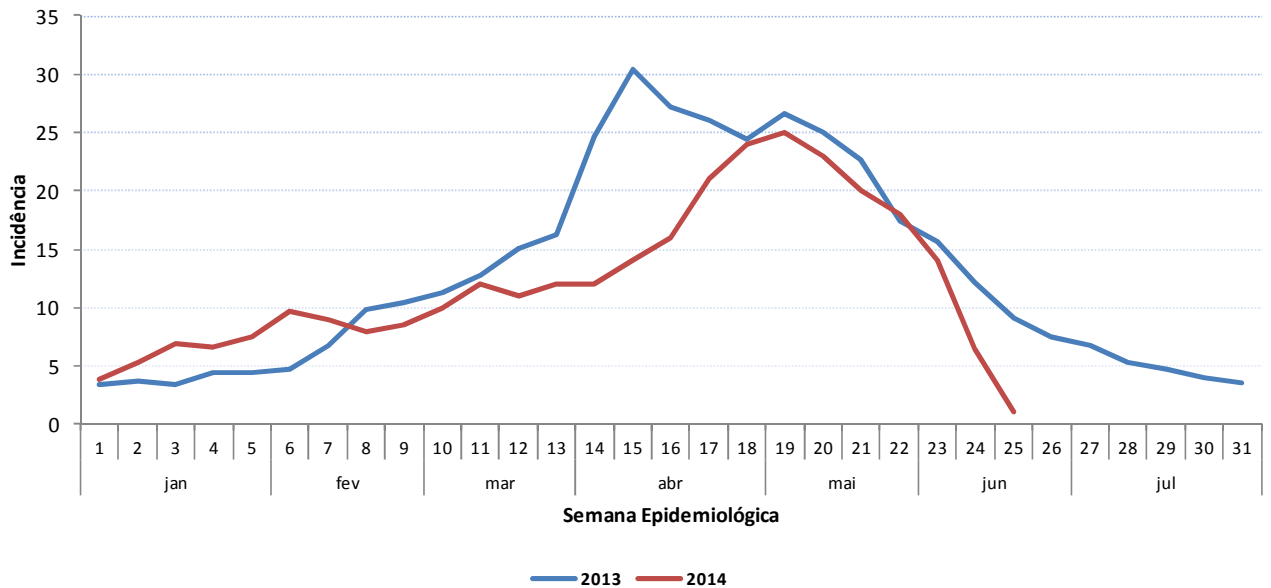

Fonte: SINAN /SES/DF  
 Dados atualizados em 24/06/2014 (Até semana epidemiológica 25). Sujeito a alterações.

Brasília, 24 de junho de 2014.

**Dalcy Albuquerque Filho**  
 Núcleo de Controle de Endemias  
 Chefe

**Rosa Nancy Urribarri Runzer Sallenave**  
 Gerência de Doenças Crônicas e Agravos Transmissíveis  
 Gerente

**Lígia Maria Paixão Silva**  
 Diretoria de Vigilância Epidemiológica – DIVEP/SVS  
 Diretora

**Marília Coelho Cunha**  
 Subsecretaria de Vigilância à Saúde – SVS/SES-DF  
 Subsecretária