

Informativo Epidemiológico de Dengue



GOVERNO DO DISTRITO
FEDERAL

SECRETARIA DE ESTADO
DE SAÚDE



SUBSECRETARIA DE VIGILÂNCIA À SAÚDE
Diretoria de Vigilância Epidemiológica

Gerência de Doenças
Crônicas e Agravos
Transmissíveis (GEDCAT)

Núcleo de Controle de
Endemias (NCE)

Endereço:
Setor Bancário Norte - SBN
Qd. 02, Lt 04, Bl. P, 1º Subsolo.
Asa Norte
Brasília / DF
CEP: 70.040-020
Tel.: 61 33227378
Email: endemias.df@gmail.com

Equipe de Elaboração

Dalcy Albuquerque Filho
(Chefe do NCE)
Rosa Nancy U. Sallenave
Meyre Hellen Batista
Cristiane Resende Silva

Revisão Técnica

Vaneide Daciane Pedi
Lígia Maria Paixão Silva

Ano 9 N° 27, Julho de 2014.
Semana epidemiológica 28 de 2014.

No Distrito Federal, a Secretaria de Estado de Saúde (SES) registrou 15.742 **casos suspeitos** de dengue até a semana epidemiológica 28. Dos quais 14.090 (89,50%) são residentes do Distrito Federal e 1.652 (10,50%) de outros Estados.

Tabela 1 - Número de casos de dengue no Distrito Federal, segundo local de residência, até a semana epidemiológica 28, 2013 e 2014.

Casos de dengue	Residentes no Distrito Federal			Residentes em Outras UF's			Total de Casos 2014
	2013	2014	Variação (%)	2013	2014	Variação (%)	
Notificados	15.370	14.090	-8,33	3.996	1.652	-58,66	15.742
Confirmados**	10.836	9.688	-10,59	3.740	1.429	-61,79	11.117

Fonte: SINAN/SES/DF

Dados atualizados em 14/07/2014 (até a semana epidemiológica 28). Sujeito a alterações.

**Casos confirmados (todos os casos notificados, exceto os descartados, conforme definição do Ministério da Saúde)

Dos 9.688 casos confirmados de dengue em residentes no Distrito Federal, até a semana epidemiológica 28 de 2014, 8.096 (83,6%) são casos autóctones.

Tabela 2 - Número de casos confirmados em residentes no Distrito Federal, segundo local provável de infecção, até a semana epidemiológica 28, 2013 e 2014.

Casos confirmados de dengue	2013		2014	
	Nº	%	Nº	%
Autóctones*	6.387	58,9	8.096	83,6
Importados**	321	3,0	167	1,7
Ignorados/em branco	4.128	38,1	1.425	14,7
Total	10.836	100,0	9.688	100,0

Fonte: SINAN/SES/DF

Dados atualizados em 14/07/2014 (até a semana epidemiológica 28). Sujeito a alterações.

* A transmissão ocorreu no DF; ** A transmissão ocorreu em outra UF.

Tabela 3 – Distribuição dos casos confirmados de dengue em residentes no Distrito Federal, segundo mês do início dos sintomas, até a semana epidemiológica 28 de 2014.

Mês de Início de Sintomas	Casos Confirmados	%
Janeiro	841	8,7
Fevereiro	991	10,2
Março	1.238	12,8
Abril	2.514	25,9
Maio	2.650	27,4
Junho	1.344	13,9
Julho	110	1,1
Total	9688,0	100,0

Fonte: SINAN/SES/DF

Dados atualizados em 14/07/2014 (até a semana epidemiológica 28). Sujeito a alterações.

A distribuição dos casos confirmados de dengue, por localidade de residência, até a semana epidemiológica 28 demonstra que Planaltina, Sobradinho II, Gama e São Sebastião são as Regiões Administrativas com maior número de casos. Respondem por 4.334 casos proporcionalmente 44,73 % dos casos ocorridos no período.

Tabela 4 - Distribuição dos casos confirmados de dengue no Distrito Federal, segundo localidade de residência, até a semana epidemiológica 28 de 2013 e 2014.

Localidade de residência	Casos de Dengue		%
	2013	2014	
Águas Claras	243	67	0,7
Asa Norte	200	114	1,2
Asa Sul	203	98	1,0
Brazlândia	621	181	1,9
Candangolândia	56	100	1,0
Ceilândia	2047	537	5,5
Cruzeiro	82	24	0,2
Fercal	20	284	2,9
Gama	390	796	8,2
Guará	332	305	3,1
Itapoã	269	126	1,3
Jardim Botânico	30	27	0,3
Lago Norte	126	59	0,6
Lago Sul	83	64	0,7
N.Bandeirante	75	80	0,8
Paranoá	181	222	2,3
Park Way	35	23	0,2
Planaltina	645	1912	19,7
Recanto das Emas	490	266	2,7
Riacho Fundo I	164	86	0,9
Riacho Fundo II	77	75	0,8
Samambaia	1345	444	4,6
Santa Maria	203	374	3,9
São Sebastião	416	679	7,0
Scia (Estrutural)	278	117	1,2
SIA	4	3	0,0
Sobradinho	307	548	5,7
Sobradinho II	380	947	9,8
Sudoeste/Octogonal	43	23	0,2
Taguatinga	1039	321	3,3
Varjão	39	45	0,5
Vicente Pires	280	38	0,4
Em Branco	133	703	7,3
Total	10.836	9.688	100,0

Fonte: SINAN/SES/DF

Dados atualizados em 14/07/2014 (até a semana epidemiológica 28). Sujeito a alterações.

Em relação à incidência de dengue, as maiores taxas foram observadas, respectivamente, nas Regiões Administrativas de: Fercal, Sobradinho II e Planaltina.

Quadro 1 - Incidência de casos confirmados de dengue no Distrito Federal, por localidade de residência, até a semana epidemiológica 28 de 2014.

Localidade de residência	Incidência*
Águas Claras	60,43
Asa Norte	85,77
Asa Sul	104,30
Brazlândia	290,80
Candangolândia	578,10
Ceilândia	123,19
Cruzeiro	62,92
Fercal	2941,48
Gama	546,29
Guará	261,06
Itapoã	258,73
Jardim Botânico	125,12
Lago Norte	166,26
Lago Sul	195,95
N.Bandeirante	299,08
Paranoá	373,05
Park Way	109,25
Planaltina	1031,84
Recanto das Emas	197,14
Riacho Fundo I	221,02
Riacho Fundo II	193,36
Samambaia	206,00
Santa Maria	293,15
São Sebastião	740,77
Scia (Estrutural)	360,09
SIA	113,29
Sobradinho	655,65
Sobradinho II	1199,60
Sudoeste/Octogonal	42,25
Taguatinga	144,74
Varjão	447,67
Vicente Pires	59,48
Total**	347,27

Fonte: SINAN/SES/DF

Dados atualizados em 14/07/2014 (até a semana epidemiológica 28). Sujeito a alteração.

População residente em 2013. *Incidência: casos por 100 mil habitantes.

**Incluídos 703 casos com localidade de residência não informada.

Até a semana epidemiológica 28, a SES confirmou 46 casos de dengue grave dos quais 28 são residentes no DF (Quadro 2).

Quadro 2 – Número de casos confirmados de dengue grave e óbitos no Distrito Federal, por UF de residência, até a semana epidemiológica 28 de 2014.

UF de residência	Dengue Grave		
	Nº de casos	Cura	Óbitos
DF	28	14	14
Outras UF	18	9	9
Total	46	23	23

Fonte: SINAN/SES/DF

Dados atualizados em 14/07/2014 (até a semana epidemiológica 28). Sujeito a alterações.

Para o monitoramento da circulação dos vírus da dengue, o LACEN analisou, até a 28ª semana epidemiológica de 2014, 654 amostras para o isolamento e a identificação dos sorotipos circulantes no Distrito Federal. Das amostras analisadas, 81 (12,38%) foram positivas e identificaram o sorotipo DENV 1 (Quadro 3).

Quadro 3 – Monitoramento dos sorotipos de dengue circulantes no Distrito Federal, até a semana epidemiológica 28 de 2014.

Nº de amostras		Sorotipos isolados			
Analisadas	Isoladas	DENV1	DENV2	DENV3	DENV4
654	81	81	0	0	0

Fonte: LabTrak/SES/DF

Dados atualizados em 14/07/2014 (até a semana epidemiológica 28). Sujeito a alterações.

Gráfico 1 – Incidência de casos confirmados de dengue em residentes no Distrito Federal, por semana epidemiológica, no período de janeiro a julho 2013 e 2014.

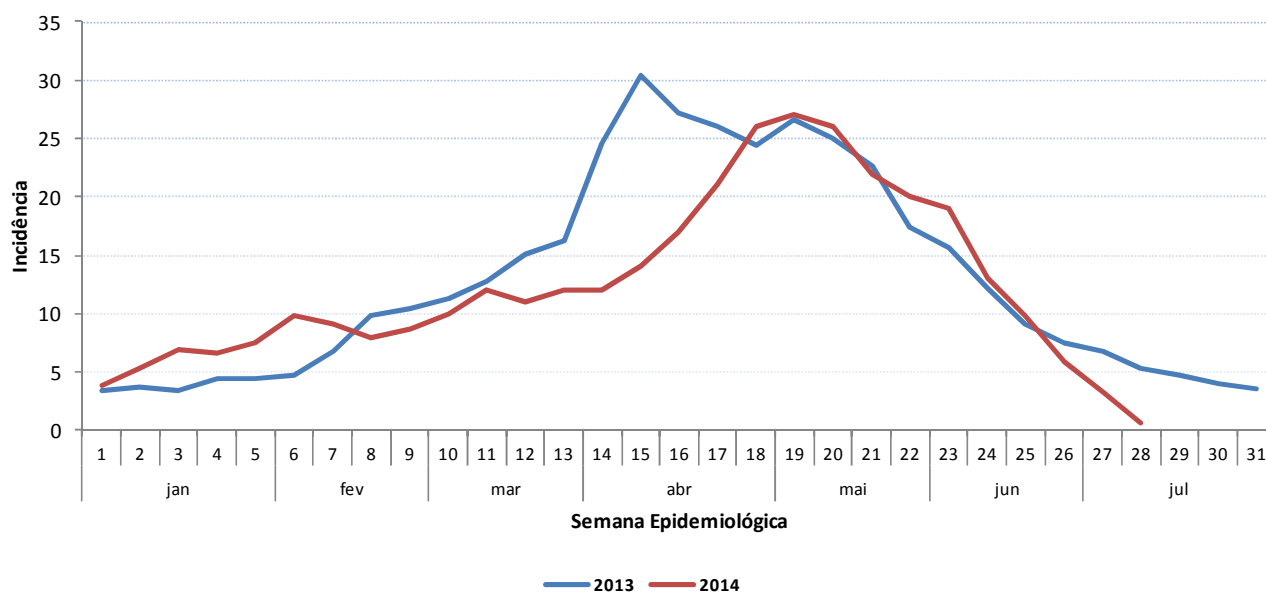

Fonte: SINAN /SES/DF
 Dados atualizados em 14/07/2014 (Até semana epidemiológica 28). Sujeito a alterações.

Brasília, 14 de julho de 2014.

Dalcy Albuquerque Filho
 Núcleo de Controle de Endemias
 Chefe

Rosa Nancy Urribarri Runzer Sallenave
 Gerência de Doenças Crônicas e Agravos Transmissíveis
 Gerente

Lígia Maria Paixão Silva
 Diretoria de Vigilância Epidemiológica – DIVEP/SVS
 Diretora

Marília Coelho Cunha
 Subsecretaria de Vigilância à Saúde – SVS/SES-DF
 Subsecretária