



**GOVERNO DO
DISTRITO FEDERAL**

**SECRETARIA DE
ESTADO DE SAÚDE**



**SUBSECRETARIA DE VIGILÂNCIA À SAÚDE
Diretoria de Vigilância Epidemiológica**

**Gerência de Doenças
Crônicas e Agravos
Transmissíveis
(GEDCAT)**

**Núcleo de Controle de
Endemias (NCE)**

Endereço:
Setor Bancário Norte - SBN
Qd. 02, Lt 04, Bl. P, 1º
Subsolo.
Asa Norte
Brasília / DF
CEP: 70.040-020
Tel.: 61 33227378
Email:
endemias.df@gmail.com

Equipe de Elaboração

Dalcy Albuquerque Filho
(Chefe do NCE)
Rosa Nancy U. Sallenave
Flávia Sodrê Silva
Cristiane Resende Silva
Meyre Hellen Batista

Revisão Técnica

Lígia Maria Paixão Silva

Informativo Epidemiológico de Dengue

Ano 9 N° 32, Agosto de 2014.
Semana Epidemiológica 33 de 2014.

No Distrito Federal, a Secretaria de Estado de Saúde (SES) registrou 18.283 **casos suspeitos** de dengue até a semana epidemiológica 33. Dos quais 16.195 (88,58%) são residentes do Distrito Federal e 2.088 (11,42%) de outros Estados.

Tabela 1 - Número de casos de dengue no Distrito Federal, segundo local de residência, até a semana epidemiológica 33, 2013 e 2014.

Casos de dengue	Residentes no Distrito Federal			Residentes em Outras UF's			Total de Casos 2014
	2013	2014	Variação (%)	2013	2014	Variação (%)	
Notificados	16.593	16.195	-2,40	4.207	2.088	-50,37	18.283
Confirmados**	11.622	11.007	-5,29	3.929	1.840	-53,17	12.847

Fonte: SINAN/SES/DF

Dados atualizados em 18/08/2014 (até a semana epidemiológica 33). Sujeito a alterações.

**Casos confirmados (todos os casos notificados, exceto os descartados, conforme definição do Ministério da Saúde)

Dos 11.007 casos confirmados de dengue em residentes no Distrito Federal, até a semana epidemiológica 33 de 2014, 9.221 (83,77%) são casos autóctones.

Tabela 2 - Número de casos confirmados em residentes no Distrito Federal, segundo local provável de infecção, até a semana epidemiológica 33, 2013 e 2014.

Casos confirmados de dengue	2013		2014	
	Nº	%	Nº	%
Autóctones*	7.018	60,4	9.221	83,8
Importados**	329	2,8	185	1,7
Ignorados/em branco	4.275	36,8	1.601	14,5
Total	11.622	100,0	11.007	100,0

Fonte: SINAN/SES/DF

Dados atualizados em 18/08/2014 (até a semana epidemiológica 33). Sujeito a alterações.

* A transmissão ocorreu no DF; ** A transmissão ocorreu em outra UF.

Tabela 3 – Distribuição dos casos confirmados de dengue em residentes no Distrito Federal, segundo mês do início dos sintomas, até a semana epidemiológica 33 de 2014.

Mês de Início de Sintomas	Casos Confirmados	%
Janeiro	849	7,7
Fevereiro	1.013	9,2
Março	1.253	11,4
Abril	2.550	23,2
Maio	3.114	28,3
Junho	1.563	14,2
Julho	615	5,6
Agosto	50	0,5
Total	11.007	100,0

Fonte: SINAN/SES/DF

Dados atualizados em 18/08/2014 (até a semana epidemiológica 33). Sujeito a alterações.

A distribuição dos casos confirmados de dengue, por localidade de residência, até a semana epidemiológica 33 demonstra que Planaltina, Sobradinho II, Gama e São Sebastião são as Regiões Administrativas com maior

número de casos. Respondem por 4.816 casos proporcionalmente 43,75 % dos casos ocorridos no período.

Tabela 4 - Distribuição dos casos confirmados de dengue no Distrito Federal, segundo localidade de residência, até a semana epidemiológica 33 de 2013 e 2014.

Localidade de residência	Casos de Dengue		%
	2013	2014	
Águas Claras	254	81	0,7
Asa Norte	208	138	1,3
Asa Sul	218	113	1,0
Brazlândia	653	231	2,1
Candangolândia	57	115	1,0
Ceilândia	2.137	696	6,3
Cruzeiro	87	26	0,2
Fercal	20	300	2,7
Gama	414	891	8,1
Guará	341	324	2,9
Itapoã	429	133	1,2
Jardim Botânico	37	26	0,2
Lago Norte	137	91	0,8
Lago Sul	96	83	0,8
N.Bandeirante	77	98	0,9
Paranoá	295	244	2,2
Park Way	36	39	0,4
Planaltina	711	2.211	20,1
Recanto das Emas	507	301	2,7
Riacho Fundo I	166	108	1,0
Riacho Fundo II	79	75	0,7
Samambaia	1.373	514	4,7
Santa Maria	211	410	3,7
São Sebastião	458	717	6,5
Scia (Estrutural)	290	139	1,3
SIA	5	5	0,0
Sobradinho	326	598	5,4
Sobradinho II	390	997	9,1
Sudoeste/Octogonal	45	25	0,2
Taguatinga	1.068	359	3,3
Varjão	65	57	0,5
Vicente Pires	290	48	0,4
Em Branco	142	814	7,4
Total	11.622	11.007	100,0

Fonte: SINAN/SES/DF

Dados atualizados em 18/08/2014 (até a semana epidemiológica 33). Sujeito a alterações.

Em relação à incidência de dengue, as maiores taxas foram observadas, respectivamente, nas Regiões Administrativas de: Fercal, Sobradinho II e Planaltina.

Quadro 1 - Incidência de casos confirmados de dengue no Distrito Federal, por localidade de residência, até a semana epidemiológica 33 de 2014.

Localidade de residência	Incidência*
Águas Claras	73,06
Asa Norte	103,83
Asa Sul	120,26
Brazlândia	371,13
Candangolândia	664,82
Ceilândia	159,67
Cruzeiro	68,16
Fercal	3107,20
Gama	611,49
Guará	277,32
Itapoã	273,10
Jardim Botânico	120,48
Lago Norte	256,43
Lago Sul	254,13
N.Bandeirante	366,37
Paranoá	410,02
Park Way	185,26
Planaltina	1193,20
Recanto das Emas	223,08
Riacho Fundo I	277,56
Riacho Fundo II	193,36
Samambaia	238,48
Santa Maria	321,36
São Sebastião	782,23
Scia (Estrutural)	427,80
SIA	188,82
Sobradinho	715,47
Sobradinho II	1262,94
Sudoeste/Octogonal	45,93
Taguatinga	161,87
Varjão	567,05
Vicente Pires	75,14
Total**	394,55

Fonte: SINAN/SES/DF

Dados atualizados em 18/08/2014 (até a semana epidemiológica 33). Sujeito a alteração.

População residente em 2013. *Incidência: casos por 100 mil habitantes.

**Incluídos 814 casos com localidade de residência não informada.

Até a semana epidemiológica 33, a SES confirmou 49 casos de dengue grave dos quais 33 são residentes no DF (Quadro 2).

Quadro 2 – Número de casos confirmados de dengue grave e óbitos no Distrito Federal, por UF de residência, até a semana epidemiológica 33 de 2014.

UF de residência	Dengue Grave		
	Nº de casos	Cura	Óbitos
DF	33	15	18
Outras UF	16	9	7
Total	49	24	25

Fonte: SINAN/SES/DF

Dados atualizados em 18/07/2014 (até a semana epidemiológica 33). Sujeito a alterações.

Para o monitoramento da circulação dos vírus da dengue, o LACEN analisou, até a 33ª semana epidemiológica de 2014, 708 amostras para o isolamento e a identificação dos sorotipos circulantes no Distrito Federal. Das amostras analisadas, 82 (11,6%) foram positivas e identificaram o sorotipo DENV 1 (Quadro 3).

Quadro 3 – Monitoramento dos sorotipos de dengue circulantes no Distrito Federal, até a semana epidemiológica 33 de 2014.

Nº de amostras		Sorotipos isolados			
Analisadas	Isoladas	DENV1	DENV2	DENV3	DENV4
708	82	82	0	0	0

Fonte: LabTrak/SES/DF

Dados atualizados em 18/08/2014 (até a semana epidemiológica 33). Sujeito a alterações.

Gráfico 1 – Incidência de casos confirmados de dengue em residentes no Distrito Federal, por semana epidemiológica, no período de janeiro a agosto 2013 e 2014.

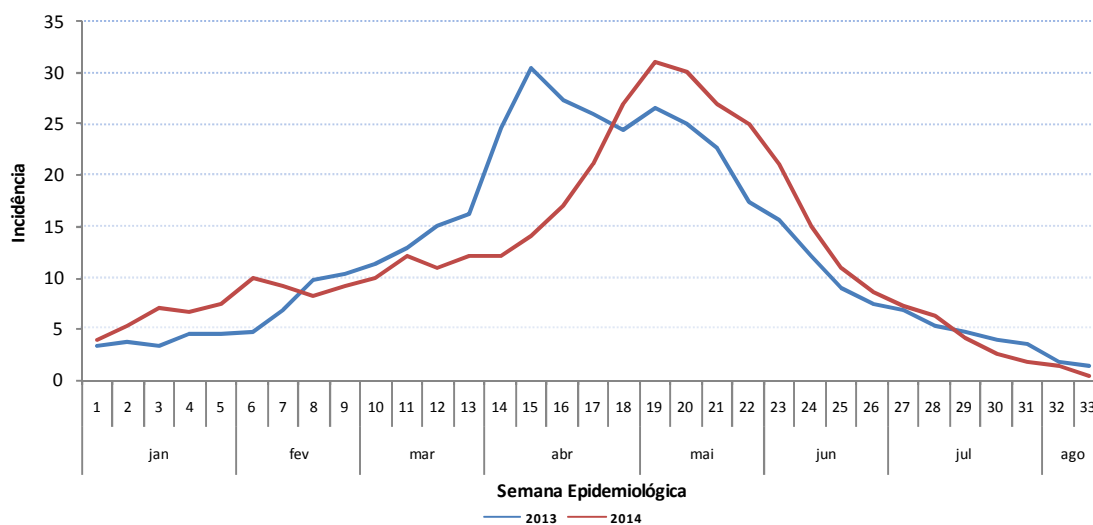

Fonte: SINAN /SES/DF
 Dados atualizados em 18/08/2014 (Até semana epidemiológica 33). Sujeito a alterações.

Brasília, 18 de agosto de 2014.

Dalcy Albuquerque Filho
 Núcleo de Controle de Endemias
 Chefe

Rosa Nancy Urribarri Runzer Sallenave
 Gerência de Doenças Crônicas e Agravos Transmissíveis
 Gerente

Lígia Maria Paixão Silva
 Diretoria de Vigilância Epidemiológica – DIVEP/SVS
 Diretora

Marília Coelho Cunha
 Subsecretaria de Vigilância à Saúde – SVS/SES-DF
 Subsecretária