



**GOVERNO DO
DISTRITO FEDERAL**

**SECRETARIA DE
ESTADO DE SAÚDE**



**Gerência de Doenças
Crônicas e Agravos
Transmissíveis
(GEDCAT)**

**Núcleo de Controle de
Endemias (NCE)**

Endereço:
Setor Bancário Norte - SBN
Qd. 02, Lt 04, Bl. P, 1º
Subsolo.
Asa Norte
Brasília / DF
CEP: 70.040-020
Tel.: 61 33227378
Email:
endemias.df@gmail.com

Equipe de Elaboração

Dalcy Albuquerque Filho
(Chefe do NCE)
Rosa Nancy U. Sallenave
Flávia Sodrê Silva
Cristiane Resende Silva
Meyre Hellen Batista

Revisão Técnica

I lúcia Maria Paixão Silva

Informativo Epidemiológico de Dengue

Ano 9 N° 33, Agosto de 2014.
Semana Epidemiológica 34 de 2014.

No Distrito Federal, a Secretaria de Estado de Saúde (SES) registrou 18.633 **casos suspeitos** de dengue até a semana epidemiológica 34. Dos quais 16.524 (88,68%) são residentes do Distrito Federal e 2.109 (11,32%) de outros Estados.

Tabela 1 - Número de casos de dengue no Distrito Federal, segundo local de residência, até a semana epidemiológica 34, 2013 e 2014.

Casos de dengue	Residentes no Distrito Federal			Residentes em Outras UF's			Total de Casos 2014
	2013	2014	Variação (%)	2013	2014	Variação (%)	
Notificados	16.703	16.524	-1,07	4.227	2.109	-50,11	18.633
Confirmados**	11.656	11.168	-4,19	3.941	1.856	-52,91	13.024

Fonte: SINAN/SES/DF

Dados atualizados em 25/08/2014 (até a semana epidemiológica 34). Sujeito a alterações.

**Casos confirmados (todos os casos notificados, exceto os descartados, conforme definição do Ministério da Saúde)

Dos 11.168 casos confirmados de dengue em residentes no Distrito Federal, até a semana epidemiológica 34 de 2014, 9.353 (83,74%) são casos autóctones.

Tabela 2 - Número de casos confirmados em residentes no Distrito Federal, segundo local provável de infecção, até a semana epidemiológica 34, 2013 e 2014.

Casos confirmados de dengue	2013		2014	
	Nº	%	Nº	%
Autóctones*	7.036	60,4	9.353	83,7
Importados**	329	2,8	186	1,7
Ignorados/em branco	4.291	36,8	1.629	14,6
Total	11.656	100,0	11.168	100,0

Fonte: SINAN/SES/DF

Dados atualizados em 25/08/2014 (até a semana epidemiológica 34). Sujeito a alterações.

* A transmissão ocorreu no DF; ** A transmissão ocorreu em outra UF.

Tabela 3 – Distribuição dos casos confirmados de dengue em residentes no Distrito Federal, segundo mês do início dos sintomas, até a semana epidemiológica 34 de 2014.

Mês de Início de Sintomas	Casos Confirmados	%
Janeiro	848	7,6
Fevereiro	1.015	9,1
Março	1.256	11,2
Abril	2.556	22,9
Maio	3.115	27,9
Junho	1.588	14,2
Julho	688	6,2
Agosto	102	0,9
Total	11.168	100,0

Fonte: SINAN/SES/DF

Dados atualizados em 25/08/2014 (até a semana epidemiológica 34). Sujeito a alterações.

A distribuição dos casos confirmados de dengue, por localidade de residência, até a semana epidemiológica 34 demonstra que Planaltina, Sobradinho II, Gama e São Sebastião são as Regiões Administrativas com maior número de casos. Respondem por 4.878 casos proporcionalmente 43,67 % dos casos ocorridos no período.

Tabela 4 - Distribuição dos casos confirmados de dengue no Distrito Federal, segundo localidade de residência, até a semana epidemiológica 34 de 2013 e 2014.

Localidade de residência	Casos de Dengue		%
	2013	2014	
Águas Claras	255	86	0,8
Asa Norte	209	142	1,3
Asa Sul	218	118	1,1
Brazlândia	653	233	2,1
Candangolândia	57	116	1,0
Ceilândia	2.142	699	6,3
Cruzeiro	87	29	0,3
Fercal	20	301	2,7
Gama	417	905	8,1
Guará	342	337	3,0
Itapoã	429	133	1,2
Jardim Botânico	37	27	0,2
Lago Norte	137	91	0,8
Lago Sul	97	87	0,8
N.Bandeirante	79	100	0,9
Paranoá	296	246	2,2
Park Way	36	40	0,4
Planaltina	716	2.255	20,2
Recanto das Emas	508	303	2,7
Riacho Fundo I	166	111	1,0
Riacho Fundo II	81	75	0,7
Samambaia	1.377	517	4,6
Santa Maria	212	418	3,7
São Sebastião	459	718	6,4
Scia (Estrutural)	290	143	1,3
SIA	5	5	0,0
Sobradinho	327	604	5,4
Sobradinho II	390	1.000	9,0
Sudoeste/Octogonal	45	27	0,2
Taguatinga	1.070	367	3,3
Varjão	66	57	0,5
Vicente Pires	291	52	0,5
Em Branco	142	826	7,4
Total	11.656	11.168	100,0

Fonte: SINAN/SES/DF

Dados atualizados em 25/08/2014 (até a semana epidemiológica 34). Sujeito a alterações.

Em relação à incidência de dengue, as maiores taxas foram observadas, respectivamente, nas Regiões Administrativas de: Fercal, Sobradinho II e Planaltina.

Quadro 1 - Incidência de casos confirmados de dengue no Distrito Federal, por localidade de residência, até a semana epidemiológica 34 de 2014.

Localidade de residência	Incidência*
Águas Claras	77,57
Asa Norte	106,84
Asa Sul	125,58
Brazlândia	374,34
Candangolândia	670,60
Ceilândia	160,36
Cruzeiro	76,03
Fercal	3117,56
Gama	621,10
Guará	288,45
Itapoã	273,10
Jardim Botânico	125,12
Lago Norte	256,43
Lago Sul	266,37
N.Bandeirante	373,85
Paranoá	413,38
Park Way	190,01
Planaltina	1216,95
Recanto das Emas	224,56
Riacho Fundo I	285,27
Riacho Fundo II	193,36
Samambaia	239,87
Santa Maria	327,63
São Sebastião	783,32
Scia (Estrutural)	440,11
SIA	188,82
Sobradinho	722,65
Sobradinho II	1266,74
Sudoeste/Octogonal	49,60
Taguatinga	165,48
Varjão	567,05
Vicente Pires	81,40
Total**	400,32

Fonte: SINAN/SES/DF

Dados atualizados em 25/08/2014 (até a semana epidemiológica 34). Sujeito a alteração.

População residente em 2013. *Incidência: casos por 100 mil habitantes.

**Incluídos 826 casos com localidade de residência não informada.

Até a semana epidemiológica 34, a SES confirmou 48 casos de dengue grave dos quais 33 são residentes no DF (Quadro 2).

Quadro 2 – Número de casos confirmados de dengue grave e óbitos no Distrito Federal, por UF de residência, até a semana epidemiológica 34 de 2014.

UF de residência	Dengue Grave		
	Nº de casos	Cura	Óbitos
DF	33	15	18
Outras UF	15	9	6
Total	48	24	24

Fonte: SINAN/SES/DF
Dados atualizados em 25/07/2014 (até a semana epidemiológica 34). Sujeito a alterações.

Para o monitoramento da circulação dos vírus da dengue, o LACEN analisou, até a 34ª semana epidemiológica de 2014, 708 amostras para o isolamento e a identificação dos sorotipos circulantes no Distrito Federal. Das amostras analisadas, 82 (11,60%) foram positivas e identificaram o sorotipo DENV 1 (Quadro 3).

Quadro 3 – Monitoramento dos sorotipos de dengue circulantes no Distrito Federal, até a semana epidemiológica 34 de 2014.

Nº de amostras		Sorotipos isolados			
Analisadas	Isoladas	DENV1	DENV2	DENV3	DENV4
708	82	82	0	0	0

Fonte: LabTrak/SES/DF
Dados atualizados em 25/08/2014 (até a semana epidemiológica 34). Sujeito a alterações.

Gráfico 1 – Incidência de casos confirmados de dengue em residentes no Distrito Federal, por semana epidemiológica, no período de janeiro a agosto 2013 e 2014.

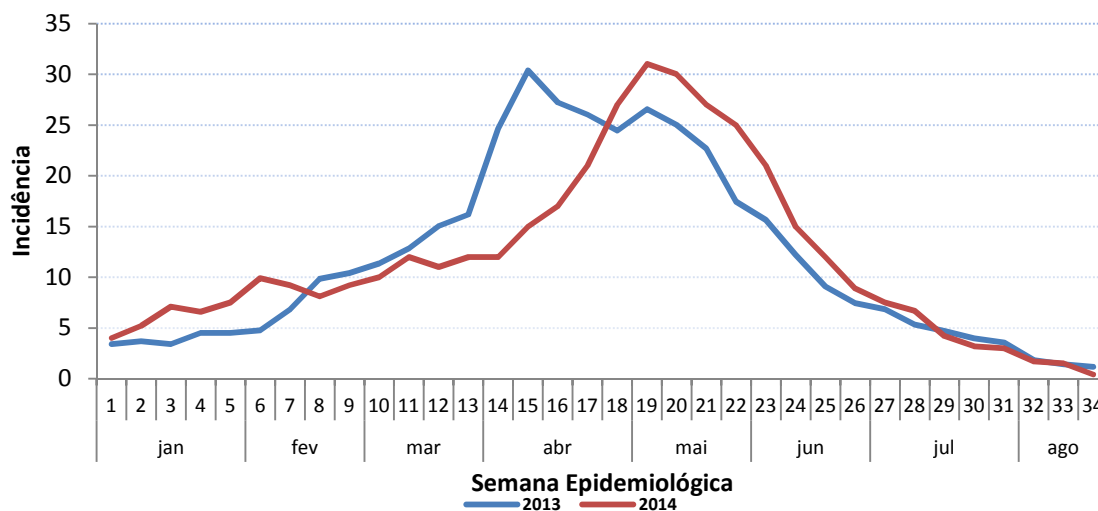

Fonte: SINAN /SES/DF
 Dados atualizados em 25/08/2014 (Até semana epidemiológica 34). Sujeito a alterações.

Brasília, 25 de agosto de 2014.

Dalcy Albuquerque Filho
 Núcleo de Controle de Endemias
 Chefe

Rosa Nancy Urribarri Runzer Sallenave
 Gerência de Doenças Crônicas e Agravos Transmissíveis
 Gerente

Lígia Maria Paixão Silva
 Diretoria de Vigilância Epidemiológica – DIVEP/SVS
 Diretora

Marília Coelho Cunha
 Subsecretaria de Vigilância à Saúde – SVS/SES-DF
 Subsecretária