

Informativo Epidemiológico de Dengue



GOVERNO DO DISTRITO
FEDERAL

SECRETARIA DE ESTADO
DE SAÚDE



SUBSECRETARIA DE VIGILÂNCIA À SAÚDE
Diretoria de Vigilância Epidemiológica

Gerência de Doenças
Crônicas e Agravos
Transmissíveis (GEDCAT)

Núcleo de Controle de
Endemias (NCE)

Endereço:
Setor Bancário Norte - SBN
Qd. 02, Lt 04, Bl. P, 1º Subsolo.
Asa Norte
Brasília / DF
CEP: 70.040-020
Tel.: 61 33227378
Email: endemias.df@gmail.com

Equipe de Elaboração

Dalcy Albuquerque Filho
(Chefe do NCE)

Rosa Nancy U. Sallenave
(Gerente do GDCAT)

Cristiane Resende Silva

Flávia Sodrê Silva

Meyre Hellen Batista

Revisão Técnica

Lígia Maria Paixão Silva

Ano 9 N° 34, Setembro de 2014.
Semana epidemiológica 35 de 2014.

No Distrito Federal, a Secretaria de Estado de Saúde (SES) registrou 18.901 **casos suspeitos** de dengue até a semana epidemiológica 35. Dos quais 16.785 (88,80%) são residentes do Distrito Federal e 2.116 (11,20%) de outros Estados.

Tabela 1 - Número de casos de dengue no Distrito Federal, segundo local de residência, até a semana epidemiológica 35, 2013 e 2014.

Casos de dengue	Residentes no Distrito Federal			Residentes em Outras UF's			Total de Casos 2014
	2013	2014	Variação (%)	2013	2014	Variação (%)	
Notificados	16.420	16.785	2,22	4.190	2.116	-49,50	18.901
Confirmados**	11.338	11.240	-0,86	3.902	1.859	-52,36	13.099

Fonte: SINAN/SES/DF

Dados atualizados em 01/09/2014 (até a semana epidemiológica 35). Sujeito a alterações.

**Casos confirmados (todos os casos notificados, exceto os descartados, conforme definição do Ministério da Saúde)

Dos 11.240 casos confirmados de dengue em residentes no Distrito Federal, até a semana epidemiológica 35 de 2014, 9.412 (83,73%) são casos autóctones.

Tabela 2 - Número de casos confirmados em residentes no Distrito Federal, segundo local provável de infecção, até a semana epidemiológica 35, 2013 e 2014.

Casos confirmados de dengue	2013		2014	
	Nº	%	Nº	%
Autóctones*	6.708	59,2	9.412	83,7
Importados**	330	2,9	183	1,6
Ignorados/em branco	4.300	37,9	1.645	14,6
Total	11.338	100,0	11.240	100,0

Fonte: SINAN/SES/DF

Dados atualizados em 01/09/2014 (até a semana epidemiológica 35). Sujeito a alterações.

* A transmissão ocorreu no DF; ** A transmissão ocorreu em outra UF.

Tabela 3 – Distribuição dos casos confirmados de dengue em residentes no Distrito Federal, segundo mês do início dos sintomas, até a semana epidemiológica 35 de 2014.

Mês de Início de Sintomas	Casos Confirmados	%
Janeiro	849	7,6
Fevereiro	1014	9,0
Março	1.257	11,2
Abril	2.558	22,8
Maio	3.119	27,7
Junho	1.595	14,2
Julho	723	6,4
Agosto	125	1,1
Total	11.240	100,0

Fonte: SINAN/SES/DF

Dados atualizados em 01/09/2014 (até a semana epidemiológica 35). Sujeito a alterações.

A distribuição dos casos confirmados de dengue, por localidade de residência, até a semana epidemiológica 35 demonstra que Planaltina, Sobradinho II, Gama e São Sebastião são as Regiões Administrativas com maior número de casos. Respondem por 4.903 casos proporcionalmente 43,62 % dos casos ocorridos no período.

Tabela 4 - Distribuição dos casos confirmados de dengue no Distrito Federal, segundo localidade de residência, até a semana epidemiológica 35 de 2013 e 2014.

Localidade de residência	Casos de Dengue		%
	2013	2014	
Águas Claras	258	87	0,8
Asa Norte	205	141	1,3
Asa Sul	217	120	1,1
Brazlândia	652	231	2,1
Candangolândia	58	116	1,0
Ceilândia	2143	703	6,3
Cruzeiro	87	30	0,3
Fercal	20	303	2,7
Gama	416	909	8,1
Guará	343	335	3,0
Itapoã	276	133	1,2
Jardim Botânico	32	27	0,2
Lago Norte	132	94	0,8
Lago Sul	91	89	0,8
N.Bandeirante	79	100	0,9
Paranoá	189	246	2,2
Park Way	36	40	0,4
Planaltina	721	2265	20,2
Recanto das Emas	509	304	2,7
Riacho Fundo I	166	112	1,0
Riacho Fundo II	81	76	0,7
Samambaia	1378	520	4,6
Santa Maria	211	417	3,7
São Sebastião	437	720	6,4
Scia (Estrutural)	290	143	1,3
SIA	5	5	0,0
Sobradinho	326	619	5,5
Sobradinho II	390	1009	9,0
Sudoeste/Octogonal	45	31	0,3
Taguatinga	1068	370	3,3
Varjão	43	57	0,5
Vicente Pires	292	52	0,5
Em Branco	142	836	7,4
Total	11.338	11.240	100,0

Fonte: SINAN/SES/DF

Dados atualizados em 01/09/2014 (até a semana epidemiológica 35). Sujeito a alterações.

Em relação à incidência de dengue, as maiores taxas foram observadas, respectivamente, nas Regiões Administrativas de: Fercal, Sobradinho II e Planaltina.

Quadro 1 - Incidência de casos confirmados de dengue no Distrito Federal, por localidade de residência, até a semana epidemiológica 35 de 2014.

Localidade de residência	Incidência*
Águas Claras	78,47
Asa Norte	106,09
Asa Sul	127,71
Brazlândia	371,13
Candangolândia	670,60
Ceilândia	161,28
Cruzeiro	78,65
Fercal	3138,27
Gama	623,84
Guará	286,73
Itapoã	273,10
Jardim Botânico	125,12
Lago Norte	264,89
Lago Sul	272,50
N.Bandeirante	373,85
Paranoá	413,38
Park Way	190,01
Planaltina	1222,34
Recanto das Emas	225,31
Riacho Fundo I	287,84
Riacho Fundo II	195,94
Samambaia	241,26
Santa Maria	326,85
São Sebastião	785,50
Scia (Estrutural)	440,11
SIA	188,82
Sobradinho	740,60
Sobradinho II	1278,14
Sudoeste/Octogonal	56,95
Taguatinga	166,83
Varjão	567,05
Vicente Pires	81,40
Total**	402,90

Fonte: SINAN/SES/DF

Dados atualizados em 01/09/2014 (até a semana epidemiológica 35). Sujeito a alteração.

População residente em 2013. *Incidência: casos por 100 mil habitantes.

**Incluídos 836 casos com localidade de residência não informada.

Até a semana epidemiológica 35 a SES confirmou 55 casos de dengue grave dos quais 40 são residentes no DF (Quadro 2).

Quadro 2 – Número de casos confirmados de dengue grave e óbitos no Distrito Federal, por UF de residência, até a semana epidemiológica 35 de 2014.

UF de residência	Dengue Grave		
	Nº de casos	Cura	Óbitos
DF	40	21	19
Outras UF	15	9	6
Total	55	30	25

Fonte: SINAN/SES/DF

Dados atualizados em 01/07/2014 (até a semana epidemiológica 35). Sujeito a alterações.

Para o monitoramento da circulação dos vírus da dengue, o LACEN analisou, até a 35ª semana epidemiológica de 2014, 705 amostras para o isolamento e a identificação dos sorotipos circulantes no Distrito Federal. Das amostras analisadas, 82 (11,60%) foram positivas e identificaram o sorotipo DENV 1 (Quadro 3).

Quadro 3 – Monitoramento dos sorotipos de dengue circulantes no Distrito Federal, até a semana epidemiológica 35 de 2014.

Nº de amostras		Sorotipos isolados			
Analisadas	Isoladas	DENV1	DENV2	DENV3	DENV4
708	82	82	0	0	0

Fonte: LabTrak/SES/DF

Dados atualizados em 01/09/2014 (até a semana epidemiológica 35). Sujeito a alterações.

Gráfico 1 – Incidência de casos confirmados de dengue em residentes no Distrito Federal, por semana epidemiológica, no período de janeiro a julho 2013 e 2014.

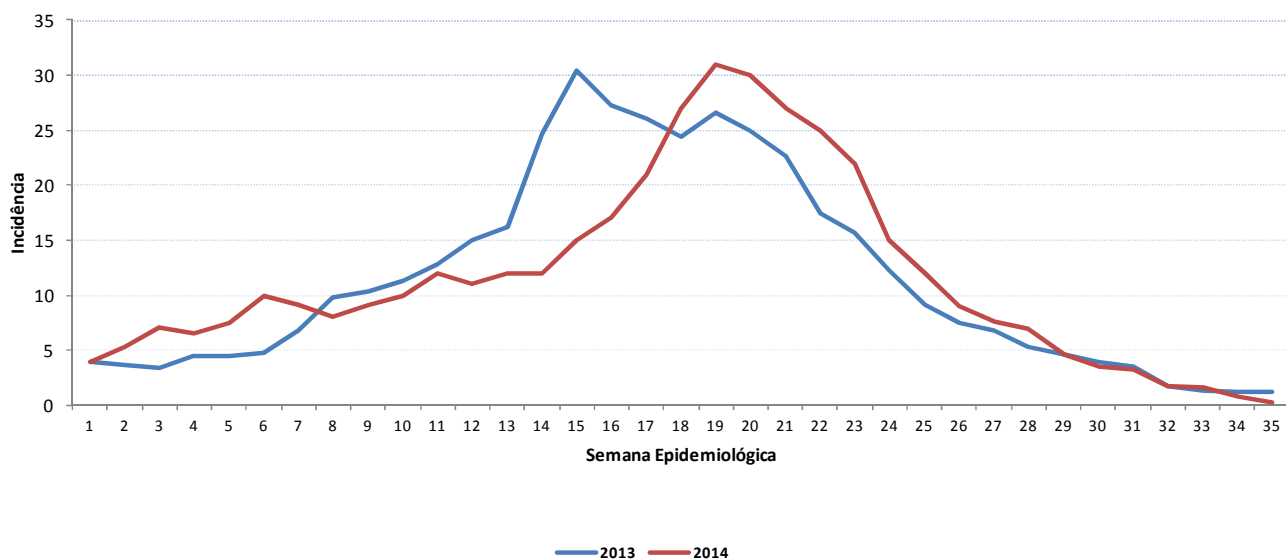

Fonte: SINAN /SES/DF
Dados atualizados em 1º/09/2014 (Até semana epidemiológica 35). Sujeito a alterações.

Brasília, 1º de setembro de 2014.

Dalcy Albuquerque Filho
Núcleo de Controle de Endemias
Chefe

Rosa Nancy Urribarri Runzer Sallenave
Gerência de Doenças Crônicas e Agravos Transmissíveis
Gerente

Lígia Maria Paixão Silva
Diretoria de Vigilância Epidemiológica – DIVEP/SVS
Diretora

Marília Coelho Cunha
Subsecretaria de Vigilância à Saúde – SVS/SES-DF
Subsecretária