

Informativo Epidemiológico de Dengue



GOVERNO DO DISTRITO
FEDERAL

SECRETARIA DE ESTADO
DE SAÚDE



Gerência de Doenças
Crônicas e Agravos
Transmissíveis (GEDCAT)

Núcleo de Controle de
Endemias (NCE)

Endereço:
Setor Bancário Norte - SBN
Qd. 02, Lt 04, Bl. P, 1º Subsolo.
Asa Norte
Brasília / DF
CEP: 70.040-020
Tel.: 61 33227378
Email: endemias.df@gmail.com

Equipe de Elaboração

Dalcy Albuquerque Filho
(Chefe do NCE)

Rosa Nancy U. Sallenave
(Gerente do GDCAT)

Cristiane Resende Silva

Flávia Sodrê Silva

Meyre Hellen Batista

Revisão Técnica

Lígia Maria Paixão Silva

Ano 9 N° 35, Setembro de 2014.
Semana epidemiológica 36 de 2014.

No Distrito Federal, a Secretaria de Estado de Saúde (SES) registrou 19.116 **casos suspeitos** de dengue até a semana epidemiológica 36. Dos quais 16.994 (88,90%) são residentes do Distrito Federal e 2.122 (11,10%) de outros Estados.

Tabela 1 - Número de casos de dengue no Distrito Federal, segundo local de residência, até a semana epidemiológica 36, 2013 e 2014.

Casos de dengue	Residentes no Distrito Federal			Residentes em Outras UF's			Total de Casos 2014
	2013	2014	Variação (%)	2013	2014	Variação (%)	
Notificados	16.893	16.994	0,60	4.255	2.122	-50,13	19.116
Confirmados**	11.720	11.345	-3,20	3.961	1.860	-53,04	13.205

Fonte: SINAN/SES/DF

Dados atualizados em 08/09/2014 (até a semana epidemiológica 36). Sujeito a alterações.

**Casos confirmados (todos os casos notificados, exceto os descartados, conforme definição do Ministério da Saúde)

Dos 11.345 casos confirmados de dengue em residentes no Distrito Federal, até a semana epidemiológica 36 de 2014, 9.498 (83,7%) são casos autóctones.

Tabela 2 - Número de casos confirmados em residentes no Distrito Federal, segundo local provável de infecção, até a semana epidemiológica 36, 2013 e 2014.

Casos confirmados de dengue	2013		2014	
	Nº	%	Nº	%
Autóctones*	7.072	60,3	9.498	83,7
Importados**	331	2,8	185	1,6
Ignorados/em branco	4.317	36,8	1.662	14,6
Total	11.720	100,0	11.345	100,0

Fonte: SINAN/SES/DF

Dados atualizados em 08/09/2014 (até a semana epidemiológica 36). Sujeito a alterações.

* A transmissão ocorreu no DF; ** A transmissão ocorreu em outra UF.

Tabela 3 – Distribuição dos casos confirmados de dengue em residentes no Distrito Federal, segundo mês do início dos sintomas, até a semana epidemiológica 36 de 2014.

Mês de Início de Sintomas	Casos Confirmados	%
Janeiro	849	7,5
Fevereiro	1.014	8,9
Março	1.263	11,1
Abril	2.585	22,8
Maio	3.136	27,6
Junho	1.608	14,2
Julho	748	6,6
Agosto	138	1,2
Setembro	4	0,0
Total	11.345	100,0

Fonte: SINAN/SES/DF

Dados atualizados em 08/09/2014 (até a semana epidemiológica 36). Sujeito a alterações.

A distribuição dos casos confirmados de dengue, por localidade de residência, até a semana epidemiológica 36 demonstra que Planaltina, Sobradinho II, Gama e São Sebastião são

as Regiões Administrativas com maior número de casos. Respondem por 4.965 casos proporcionalmente 43,8 % dos casos ocorridos no período.

Tabela 4 - Distribuição dos casos confirmados de dengue no Distrito Federal, segundo localidade de residência, até a semana epidemiológica 36 de 2013 e 2014.

Localidade de residência	Casos de Dengue		%
	2013	2014	
Águas Claras	260	91	0,8
Asa Norte	210	142	1,3
Asa Sul	218	120	1,1
Brazlândia	653	231	2,0
Candangolândia	58	117	1,0
Ceilândia	2.150	705	6,2
Cruzeiro	87	31	0,3
Fercal	20	303	2,7
Gama	420	956	8,4
Guará	343	336	3,0
Itapoã	431	134	1,2
Jardim Botânico	37	27	0,2
Lago Norte	139	95	0,8
Lago Sul	97	89	0,8
N.Bandeirante	79	100	0,9
Paranoá	296	248	2,2
Park Way	36	40	0,4
Planaltina	733	2.275	20,1
Recanto das Emas	513	305	2,7
Riacho Fundo I	166	111	1,0
Riacho Fundo II	82	77	0,7
Samambaia	1.382	522	4,6
Santa Maria	214	420	3,7
São Sebastião	461	724	6,4
Scia (Estrutural)	290	143	1,3
SIA	5	5	0,0
Sobradinho	329	619	5,5
Sobradinho II	391	1.010	8,9
Sudoeste/Octogonal	45	31	0,3
Taguatinga	1.073	380	3,3
Varjão	66	57	0,5
Vicente Pires	293	53	0,5
Em Branco	143	848	7,5
Total	11.720	11.345	100,0

Fonte: SINAN/SES/DF

Dados atualizados em 08/09/2014 (até a semana epidemiológica 36). Sujeito a alterações.

Em relação à incidência de dengue, as maiores taxas foram observadas, respectivamente, nas Regiões Administrativas de: Fercal, Sobradinho II e Planaltina.

Quadro 1 - Incidência de casos confirmados de dengue no Distrito Federal, por localidade de residência, até a semana epidemiológica 36 de 2014.

Localidade de residência	Incidência*
Águas Claras	82,08
Asa Norte	106,84
Asa Sul	127,71
Brazlândia	371,13
Candangolândia	676,38
Ceilândia	161,74
Cruzeiro	81,27
Fercal	3138,27
Gama	656,10
Guará	287,59
Itapoã	275,15
Jardim Botânico	125,12
Lago Norte	267,70
Lago Sul	272,50
N.Bandeirante	373,85
Paranoá	416,74
Park Way	190,01
Planaltina	1227,74
Recanto das Emas	226,05
Riacho Fundo I	285,27
Riacho Fundo II	198,52
Samambaia	242,19
Santa Maria	329,20
São Sebastião	789,87
Scia (Estrutural)	440,11
SIA	188,82
Sobradinho	740,60
Sobradinho II	1279,40
Sudoeste/Octogonal	56,95
Taguatinga	171,34
Varjão	567,05
Vicente Pires	82,96
Total**	406,67

Fonte: SINAN/SES/DF

Dados atualizados em 08/09/2014 (até a semana epidemiológica 36). Sujeito a alteração.

População residente em 2013. *Incidência: casos por 100 mil habitantes.

**Incluídos 848 casos com localidade de residência não informada.

Até a semana epidemiológica 36 a SES confirmou 53 casos de dengue grave dos quais 37 são residentes no DF (Quadro 2).

Quadro 2 – Número de casos confirmados de dengue grave e óbitos no Distrito Federal, por UF de residência, até a semana epidemiológica 36 de 2014.

UF de residência	Dengue Grave		
	Nº de casos	Cura	Óbitos
DF	37	19	18
Outras UF	16	8	8
Total	53	27	26

Fonte: SINAN/SES/DF

Dados atualizados em 08/09/2014 (até a semana epidemiológica 36). Sujeito a alterações.

Para o monitoramento da circulação dos vírus da dengue, o LACEN analisou, até a 36ª semana epidemiológica de 2014, 708 amostras para o isolamento e a identificação dos sorotipos circulantes no Distrito Federal. Das amostras analisadas, 82 (11,60%) foram positivas e identificaram o sorotipo DENV 1 (Quadro 3).

Quadro 3 – Monitoramento dos sorotipos de dengue circulantes no Distrito Federal, até a semana epidemiológica 36 de 2014.

Nº de amostras		Sorotipos isolados			
Analisadas	Isoladas	DENV1	DENV2	DENV3	DENV4
708	82	82	0	0	0

Fonte: LabTrak/SES/DF

Dados atualizados em 08/09/2014 (até a semana epidemiológica 36). Sujeito a alterações.

Gráfico 1 – Incidência de casos confirmados de dengue em residentes no Distrito Federal, por semana epidemiológica, no período de janeiro a setembro 2013 e 2014.

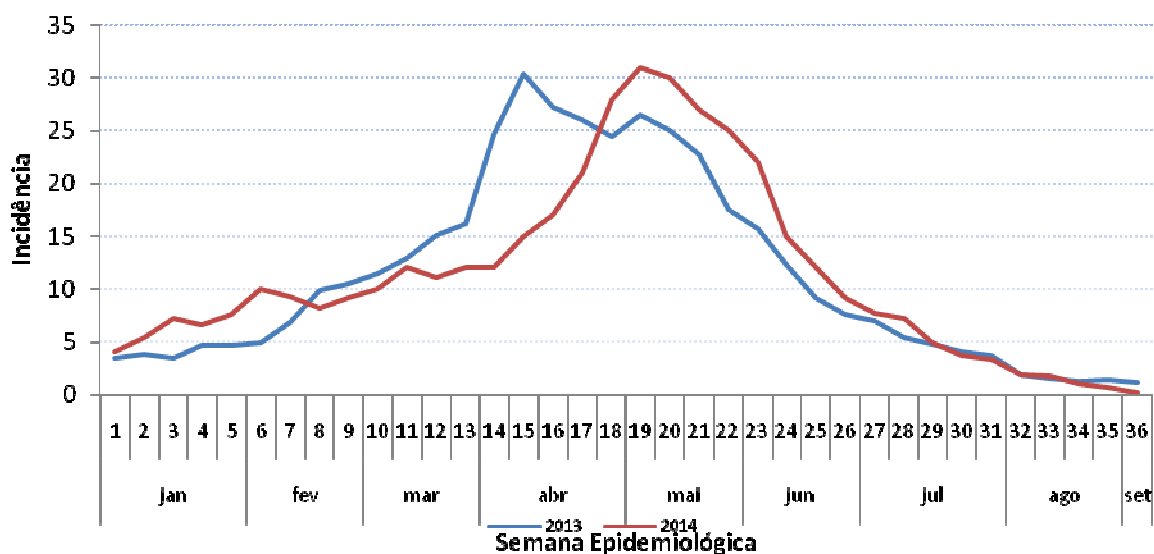

Fonte: SINAN /SES/DF
 Dados atualizados em 08/09/2014 (Até semana epidemiológica 36). Sujeito a alterações.

Brasília, 08 de setembro de 2014.

Dalcy Albuquerque Filho
 Núcleo de Controle de Endemias
 Chefe

Rosa Nancy Urribarri Runzer Sallenave
 Gerência de Doenças Crônicas e Agravos Transmissíveis
 Gerente

Lígia Maria Paixão Silva
 Diretoria de Vigilância Epidemiológica – DIVEP/SVS
 Diretora

Marília Coelho Cunha
 Subsecretaria de Vigilância à Saúde – SVS/SES-DF
 Subsecretária