



**GOVERNO DO  
DISTRITO FEDERAL**

**SECRETARIA DE  
ESTADO DE SAÚDE**



**SUBSECRETARIA DE VIGILÂNCIA À SAÚDE  
Diretoria de Vigilância Epidemiológica**

**Gerência de Doenças  
Crônicas e Agravos  
Transmissíveis  
(GEDCAT)**

**Núcleo de Controle de  
Endemias (NCE)**

Endereço:  
Setor Bancário Norte - SBN  
Qd. 02, Lt 04, Bl. P, 1º  
Subsolo.  
Asa Norte  
Brasília / DF  
CEP: 70.040-020  
Tel.: 61 33227378  
Email:  
[endemias.df@gmail.com](mailto:endemias.df@gmail.com)

#### **Equipe de Elaboração**

Dalcy Albuquerque Filho  
(Chefe do NCE)  
Rosa Nancy U. Sallenave  
Flávia Sodrê Silva  
Cristiane Resende Silva  
Meyre Hellen Batista

#### **Revisão Técnica**

Lígia Maria Paixão Silva

## **Informativo Epidemiológico de Dengue**

Ano 9 Nº 36, setembro de 2014.  
Semana Epidemiológica 37 de 2014.

No Distrito Federal, a Secretaria de Estado de Saúde (SES) registrou 19.151 **casos suspeitos** de dengue até a semana epidemiológica 37. Dos quais 17.029 (88,92%) são residentes do Distrito Federal e 2.122 (11,08%) de outros Estados.

**Tabela 1** - Número de casos de dengue no Distrito Federal, segundo local de residência, até a semana epidemiológica 37, 2013 e 2014.

Casos de dengue	Residentes no Distrito Federal			Residentes em Outras UF's			Total de Casos 2014
	2013	2014	Variação (%)	2013	2014	Variação (%)	
<b>Notificados</b>	17.005	17.029	0,14	4.262	2.122	-50,21	19.151
<b>Confirmados**</b>	11.760	11.357	-3,43	3.965	1.857	-53,17	13.214

Fonte: SINAN/SES/DF

Dados atualizados em 15/09/2014 (até a semana epidemiológica 37). Sujeito a alterações.

\*\*Casos confirmados (todos os casos notificados, exceto os descartados, conforme definição do Ministério da Saúde)

Dos 11.357 casos confirmados de dengue em residentes no Distrito Federal, até a semana epidemiológica 37 de 2014, 9.528 (83,9%) são casos autóctones.

**Tabela 2** - Número de casos confirmados em residentes no Distrito Federal, segundo local provável de infecção, até a semana epidemiológica 37, 2013 e 2014.

Casos confirmados de dengue	2013		2014	
	Nº	%	Nº	%
<b>Autóctones*</b>	7.089	60,3	9.528	83,9
<b>Importados**</b>	333	2,8	185	1,6
<b>Ignorados/em branco</b>	4.338	36,9	1.644	14,5
<b>Total</b>	11.760	100,0	11.357	100,0

Fonte: SINAN/SES/DF

Dados atualizados em 15/09/2014 (até a semana epidemiológica 37). Sujeito a alterações.

\* A transmissão ocorreu no DF; \*\* A transmissão ocorreu em outra UF.

**Tabela 3** – Distribuição dos casos confirmados de dengue em residentes no Distrito Federal, segundo mês do início dos sintomas, até a semana epidemiológica 37 de 2014.

Mês de Início de Sintomas	Casos Confirmados	%
Janeiro	<b>849</b>	<b>7,5</b>
Fevereiro	<b>1.014</b>	<b>8,9</b>
Março	<b>1.261</b>	<b>11,1</b>
Abril	<b>2.582</b>	<b>22,7</b>
Maio	<b>3.149</b>	<b>27,7</b>
Junho	<b>1.605</b>	<b>14,1</b>
Julho	<b>754</b>	<b>6,6</b>
Agosto	<b>133</b>	<b>1,2</b>
Setembro	<b>10</b>	<b>0,1</b>
<b>Total</b>	<b>11.357</b>	<b>100,0</b>

Fonte: SINAN/SES/DF

Dados atualizados em 15/09/2014 (até a semana epidemiológica 37). Sujeito a alterações.

A distribuição dos casos confirmados de dengue, por localidade de residência, até a semana epidemiológica 37 demonstra que Planaltina, Sobradinho II, Gama e São Sebastião são as Regiões Administrativas com maior número de casos. Respondem por 5.015 casos proporcionalmente 44,1 % dos casos ocorridos no período.

**Tabela 4** - Distribuição dos casos confirmados de dengue no Distrito Federal, segundo localidade de residência, até a semana epidemiológica 37 de 2013 e 2014.

Localidade de residência	Casos de Dengue		%
	2013	2014	
Águas Claras	263	91	0,8
Asa Norte	211	144	1,3
Asa Sul	218	122	1,1
Brazlândia	656	237	2,1
Candangolândia	58	120	1,1
Ceilândia	2.158	723	6,4
Cruzeiro	87	35	0,3
Fercal	21	303	2,7
Gama	421	993	8,7
Guará	344	356	3,1
Itapoã	431	135	1,2
Jardim Botânico	37	28	0,2
Lago Norte	139	108	1,0
Lago Sul	97	92	0,8
N.Bandeirante	79	103	0,9
Paranoá	296	252	2,2
Park Way	36	40	0,4
Planaltina	740	2.275	20,0
Recanto das Emas	514	306	2,7
Riacho Fundo I	167	111	1,0
Riacho Fundo II	82	77	0,7
Samambaia	1.383	522	4,6
Santa Maria	215	424	3,7
São Sebastião	464	735	6,5
Scia (Estrutural)	290	143	1,3
SIA	5	5	0,0
Sobradinho	331	617	5,4
Sobradinho II	391	1.012	8,9
Sudoeste/Octogonal	45	31	0,3
Taguatinga	1.077	379	3,3
Varjão	66	56	0,5
Vicente Pires	293	51	0,4
Em Branco	145	731	6,4
<b>Total</b>	<b>11.760</b>	<b>11.357</b>	<b>100,0</b>

Fonte: SINAN/SES/DF  
 Dados atualizados em 15/09/2014 (até a semana epidemiológica 37). Sujeito a alterações.

Em relação à incidência de dengue, as maiores taxas foram observadas, respectivamente, nas Regiões Administrativas de: Fercal, Sobradinho II e Planaltina.

**Quadro 1** - Incidência de casos confirmados de dengue no Distrito Federal, por localidade de residência, até a semana epidemiológica 37 de 2014.

Localidade de residência	Incidência*
Águas Claras	82,08
Asa Norte	108,34
Asa Sul	129,84
Brazlândia	380,77
Candangolândia	693,72
Ceilândia	165,86
Cruzeiro	91,76
Fercal	3138,27
Gama	681,49
Guará	304,71
Itapoã	277,21
Jardim Botânico	129,75
Lago Norte	304,34
Lago Sul	281,68
N.Bandeirante	385,06
Paranoá	423,47
Park Way	190,01
Planaltina	1227,74
Recanto das Emas	226,79
Riacho Fundo I	285,27
Riacho Fundo II	198,52
Samambaia	242,19
Santa Maria	332,34
São Sebastião	801,87
Scia (Estrutural)	440,11
SIA	188,82
Sobradinho	738,21
Sobradinho II	1281,94
Sudoeste/Octogonal	56,95
Taguatinga	170,89
Varjão	557,10
Vicente Pires	79,83
<b>Total**</b>	<b>407,10</b>

Fonte: SINAN/SES/DF

Dados atualizados em 15/09/2014 (até a semana epidemiológica 37). Sujeito a alteração.

População residente em 2013. \*Incidência: casos por 100 mil habitantes.

\*\*Incluídos 731 casos com localidade de residência não informada.

Até a semana epidemiológica 37, a SES confirmou 52 casos de dengue grave dos quais 37 são residentes no DF (Quadro 2).

**Quadro 2** – Número de casos confirmados de dengue grave e óbitos no Distrito Federal, por UF de residência, até a semana epidemiológica 37 de 2014.

UF de residência	Dengue Grave		
	Nº de casos	Cura	Óbitos
DF	37	19	18
Outras UF	15	8	7
<b>Total</b>	<b>52</b>	<b>27</b>	<b>25</b>

Fonte: SINAN/SES/DF  
Dados atualizados em 15/09/2014 (até a semana epidemiológica 37). Sujeito a alterações.

Para o monitoramento da circulação dos vírus da dengue, o LACEN analisou, até a 37ª semana epidemiológica de 2014, 708 amostras para o isolamento e a identificação dos sorotipos circulantes no Distrito Federal. Das amostras analisadas, 82 (11,60%) foram positivas e identificaram o sorotipo DENV 1 (Quadro 3).

**Quadro 3** – Monitoramento dos sorotipos de dengue circulantes no Distrito Federal, até a semana epidemiológica 37 de 2014.

Nº de amostras		Sorotipos isolados			
Analisadas	Isoladas	DENV1	DENV2	DENV3	DENV4
708	82	82	0	0	0

Fonte: LabTrak/SES/DF  
Dados atualizados em 15/09/2014 (até a semana epidemiológica 37). Sujeito a alterações.

**Gráfico 1** – Incidência de casos confirmados de dengue em residentes no Distrito Federal, por semana epidemiológica, no período de janeiro a setembro 2013 e 2014.

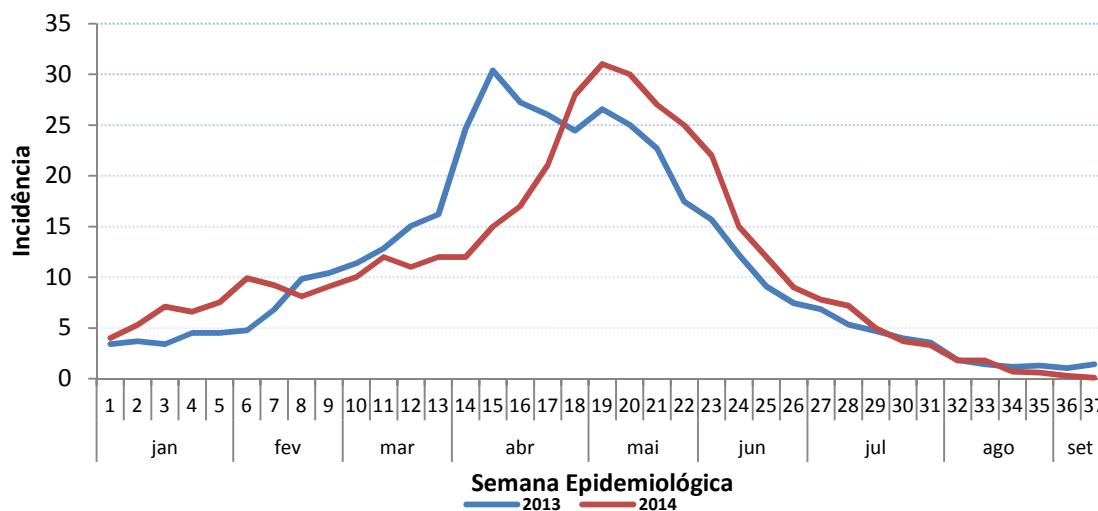

Fonte: SINAN /SES/DF

Dados atualizados em 15/09/2014 (Até semana epidemiológica 37). Sujeito a alterações.

Brasília, 15 de setembro de 2014.

**Dalcy Albuquerque Filho**  
Núcleo de Controle de Endemias  
Chefe

**Rosa Nancy Urribarri Runzer Sallenave**  
Gerência de Doenças Crônicas e Agravos Transmissíveis  
Gerente

**Lígia Maria Paixão Silva**  
Diretoria de Vigilância Epidemiológica – DIVEP/SVS  
Diretora

**Marília Coelho Cunha**  
Subsecretaria de Vigilância à Saúde – SVS/SES-DF  
Subsecretária