

Informativo Epidemiológico de Dengue



GOVERNO DO DISTRITO
FEDERAL

SECRETARIA DE ESTADO
DE SAÚDE



Gerência de Doenças
Crônicas e Agravos
Transmissíveis (GEDCAT)

Núcleo de Controle de
Endemias (NCE)

Endereço:
Setor Bancário Norte - SBN
Qd. 02, Lt 04, Bl. P, 1º Subsolo.
Asa Norte
Brasília / DF
CEP: 70.040-020
Tel.: 61 33227378
Email: endemias.df@gmail.com

Equipe de Elaboração

Dalcy Albuquerque Filho
(Chefe do NCE)

Rosa Nancy U. Sallenave
(Gerente do GDCAT)

Cristiane Resende Silva

Flávia Sodrê Silva

Meyre Hellen Batista

Revisão Técnica

Lígia Maria Paixão Silva

Ano 9 N° 37, setembro de 2014.
Semana epidemiológica 38 de 2014.

No Distrito Federal, a Secretaria de Estado de Saúde (SES) registrou 19.199 **casos suspeitos** de dengue até a semana epidemiológica 38. Dos quais 17.068 (88,90%) são residentes do Distrito Federal e 2.131 (11,10%) de outros Estados.

Tabela 1 - Número de casos de dengue no Distrito Federal, segundo local de residência, até a semana epidemiológica 38, 2013 e 2014.

Casos de dengue	Residentes no Distrito Federal			Residentes em Outras UF's			Total de Casos 2014
	2013	2014	Variação (%)	2013	2014	Variação (%)	
Notificados	16.730	17.068	2,02	4.229	2.131	-49,61	19.199
Confirmados**	11.447	11.388	-0,52	3.925	1.865	-52,48	13.253

Fonte: SINAN/SES/DF

Dados atualizados em 22/09/2014 (até a semana epidemiológica 38). Sujeito a alterações.

**Casos confirmados (todos os casos notificados, exceto os descartados, conforme definição do Ministério da Saúde)

Dos 11.388 casos confirmados de dengue em residentes no Distrito Federal, até a semana epidemiológica 38 de 2014, 9.548 (83,8%) são casos autóctones.

Tabela 2 - Número de casos confirmados em residentes no Distrito Federal, segundo local provável de infecção, até a semana epidemiológica 38, 2013 e 2014.

Casos confirmados de dengue	2013		2014	
	Nº	%	Nº	%
Autóctones*	6.754	59,0	9.548	83,8
Importados**	334	2,9	191	1,7
Ignorados/em branco	4.359	38,1	1.649	14,5
Total	11.447	100,0	11.388	100,0

Fonte: SINAN/SES/DF

Dados atualizados em 22/09/2014 (até a semana epidemiológica 38). Sujeito a alterações.

* A transmissão ocorreu no DF; ** A transmissão ocorreu em outra UF.

Tabela 3 – Distribuição dos casos confirmados de dengue em residentes no Distrito Federal, segundo mês do início dos sintomas, até a semana epidemiológica 38 de 2014.

Mês de Início de Sintomas	Casos Confirmados	%
Janeiro	848	7,4
Fevereiro	1014	8,9
Março	1.261	11,1
Abril	2.582	22,7
Maio	3.166	27,8
Junho	1.605	14,1
Julho	755	6,6
Agosto	132	1,2
Setembro	25	0,2
Total	11.388	100,0

Fonte: SINAN/SES/DF

Dados atualizados em 22/09/2014 (até a semana epidemiológica 38). Sujeito a alterações.

A distribuição dos casos confirmados de dengue, por localidade de residência, até a semana epidemiológica 38 demonstra que Planaltina, Sobradinho II, Gama e São Sebastião são as Regiões Administrativas com maior número de casos. Respondem por 5.079 casos proporcionalmente 44,59 % dos casos ocorridos no período.

Tabela 4 - Distribuição dos casos confirmados de dengue no Distrito Federal, segundo localidade de residência, até a semana epidemiológica 38 de 2013 e 2014.

Localidade de residência	Casos de Dengue		%
	2013	2014	
Águas Claras	266	91	0,8
Asa Norte	209	143	1,3
Asa Sul	218	123	1,1
Brazlândia	655	238	2,1
Candangolândia	58	120	1,1
Ceilândia	2164	727	6,4
Cruzeiro	87	34	0,3
Fercal	21	303	2,7
Gama	420	1001	8,8
Guará	345	356	3,1
Itapoã	276	139	1,2
Jardim Botânico	32	28	0,2
Lago Norte	133	108	0,9
Lago Sul	91	94	0,8
N.Bandeirante	79	105	0,9
Paranoá	189	252	2,2
Park Way	36	40	0,4
Planaltina	737	2328	20,4
Recanto das Emas	514	313	2,7
Riacho Fundo I	168	114	1,0
Riacho Fundo II	82	78	0,7
Samambaia	1384	532	4,7
Santa Maria	213	472	4,1
São Sebastião	441	736	6,5
Scia (Estrutural)	290	143	1,3
SIA	5	5	0,0
Sobradinho	332	618	5,4
Sobradinho II	391	1014	8,9
Sudoeste/Octogonal	45	31	0,3
Taguatinga	1080	380	3,3
Varjão	43	56	0,5
Vicente Pires	294	52	0,5
Em Branco	149	614	5,4
Total	11.447	11.388	100,0

Fonte: SINAN/SES/DF

Dados atualizados em 22/09/2014 (até a semana epidemiológica 38). Sujeito a alterações.

Em relação à incidência de dengue, as maiores taxas foram observadas, respectivamente, nas Regiões Administrativas de: Fercal, Sobradinho II e Planaltina.

Quadro 1 - Incidência de casos confirmados de dengue no Distrito Federal, por localidade de residência, até a semana epidemiológica 38 de 2014.

Localidade de residência	Incidência*
Águas Claras	82,08
Asa Norte	107,59
Asa Sul	130,91
Brazlândia	382,37
Candangolândia	693,72
Ceilândia	166,78
Cruzeiro	89,13
Fercal	3138,27
Gama	686,98
Guará	304,71
Itapoã	285,42
Jardim Botânico	129,75
Lago Norte	304,34
Lago Sul	287,81
N.Bandeirante	392,54
Paranoá	423,47
Park Way	190,01
Planaltina	1256,34
Recanto das Emas	231,98
Riacho Fundo I	292,98
Riacho Fundo II	201,09
Samambaia	246,83
Santa Maria	369,96
São Sebastião	802,96
Scia (Estrutural)	440,11
SIA	188,82
Sobradinho	739,40
Sobradinho II	1284,47
Sudoeste/Octogonal	56,95
Taguatinga	171,34
Varjão	557,10
Vicente Pires	81,40
Total**	408,21

Fonte: SINAN/SES/DF

Dados atualizados em 22/09/2014 (até a semana epidemiológica 38). Sujeito a alteração.

População residente em 2013. *Incidência: casos por 100 mil habitantes.

** Incluídos 836 casos com localidade de residência não informada.

Até a semana epidemiológica 38 a SES confirmou 56 casos de dengue grave dos quais 40 são residentes no DF (Quadro 2).

Quadro 2 – Número de casos confirmados de dengue grave e óbitos no Distrito Federal, por UF de residência, até a semana epidemiológica 38 de 2014.

UF de residência	Dengue Grave		
	Nº de casos	Cura	Óbitos
DF	40	21	19
Outras UF	16	10	6
Total	56	31	25

Fonte: SINAN/SES/DF

Dados atualizados em 22/09/2014 (até a semana epidemiológica 38). Sujeito a alterações.

Para o monitoramento da circulação dos vírus da dengue, o LACEN analisou, até a 38ª semana epidemiológica de 2014, 710 amostras para o isolamento e a identificação dos sorotipos circulantes no Distrito Federal. Das amostras analisadas, 83 (11,69%) foram positivas e identificaram o sorotipo DENV 1 (Quadro 3).

Quadro 3 – Monitoramento dos sorotipos de dengue circulantes no Distrito Federal, até a semana epidemiológica 38 de 2014.

Nº de amostras		Sorotipos isolados			
Analisadas	Isoladas	DENV1	DENV2	DENV3	DENV4
710	83	83	0	0	0

Fonte: LabTrak/SES/DF

Dados atualizados em 22/09/2014 (até a semana epidemiológica 38). Sujeito a alterações.

Gráfico 1 – Incidência de casos confirmados de dengue em residentes no Distrito Federal, por semana epidemiológica, no período de janeiro a setembro 2013 e 2014.

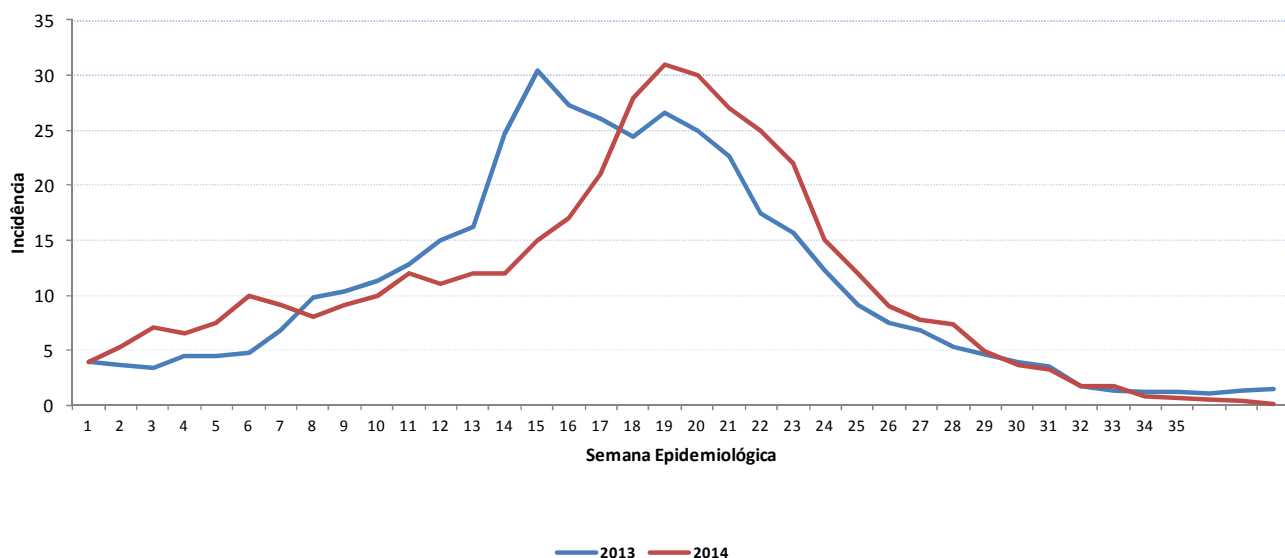

Fonte: SINAN /SES/DF
Dados atualizados em 22/09/2014 (Até semana epidemiológica 38). Sujeito a alterações.

Brasília, 22 de setembro de 2014.

Dalcy Albuquerque Filho
Núcleo de Controle de Endemias
Chefe

Rosa Nancy Urribarri Runzer Sallenave
Gerência de Doenças Crônicas e Agravos Transmissíveis
Gerente

Lígia Maria Paixão Silva
Diretoria de Vigilância Epidemiológica – DIVEP/SVS
Diretora

Marília Coelho Cunha
Subsecretaria de Vigilância à Saúde – SVS/SES-DF
Subsecretária