



**GOVERNO DO  
DISTRITO FEDERAL**

**SECRETARIA DE  
ESTADO DE SAÚDE**



**SUBSECRETARIA DE VIGILÂNCIA À SAÚDE  
Diretoria de Vigilância Epidemiológica**

**Gerência de Doenças  
Crônicas e Agravos  
Transmissíveis  
(GEDCAT)**

**Núcleo de Controle de  
Endemias (NCE)**

Endereço:  
Setor Bancário Norte - SBN  
Qd. 02, Lt 04, Bl. P, 1º  
Subsolo.  
Asa Norte  
Brasília / DF  
CEP: 70.040-020  
Tel.: 61 33227378  
Email:  
[endemias.df@gmail.com](mailto:endemias.df@gmail.com)

**Equipe de Elaboração**

Dalcy Albuquerque Filho  
(Chefe do NCE)  
Rosa Nancy U. Sallenave  
Flávia Sodrê Silva  
Cristiane Resende Silva  
Meyre Hellen Batista

**Revisão Técnica**

Lígia Maria Paixão Silva

## Informativo Epidemiológico de Dengue

Ano 9 Nº 40, outubro de 2014.  
Semana Epidemiológica 41 de 2014.

No Distrito Federal, a Secretaria de Estado de Saúde (SES) registrou 19.408 **casos suspeitos** de dengue até a semana epidemiológica 41. Dos quais 17.264 (88,95%) são residentes do Distrito Federal e 2.144 (11,05%) de outros Estados.

**Tabela 1** - Número de casos de dengue no Distrito Federal, segundo local de residência, até a semana epidemiológica 41, 2013 e 2014.

Casos de dengue	Residentes no Distrito Federal			Residentes em Outras UF's			Total de Casos 2014
	2013	2014	Variação (%)	2013	2014	Variação (%)	
<b>Notificados</b>	17.372	17.264	-0,62	4.308	2.144	-50,23	19.408
<b>Confirmados**</b>	11.874	11.487	-3,26	3.990	1.874	-53,03	13.361

Fonte: SINAN/SES/DF

Dados atualizados em 13/10/2014 (até a semana epidemiológica 41). Sujeito a alterações.

\*\*Casos confirmados (todos os casos notificados, exceto os descartados, conforme definição do Ministério da Saúde)

Dos 11.487 casos confirmados de dengue em residentes no Distrito Federal, até a semana epidemiológica 41 de 2014, 9.618 (83,7%) são casos autóctones.

**Tabela 2** - Número de casos confirmados em residentes no Distrito Federal, segundo local provável de infecção, até a semana epidemiológica 41, 2013 e 2014.

Casos confirmados de dengue	2013		2014	
	Nº	%	Nº	%
<b>Autóctones*</b>	7.137	60,1	9.618	83,7
<b>Importados**</b>	334	2,8	193	1,7
<b>Ignorados/em branco</b>	4.403	37,1	1.676	14,6
<b>Total</b>	<b>11.874</b>	<b>100,0</b>	<b>11.487</b>	<b>100,0</b>

Fonte: SINAN/SES/DF

Dados atualizados em 13/10/2014 (até a semana epidemiológica 41). Sujeito a alterações.

\* A transmissão ocorreu no DF; \*\* A transmissão ocorreu em outra UF.

**Tabela 3** – Distribuição dos casos confirmados de dengue em residentes no Distrito Federal, segundo mês do início dos sintomas, até a semana epidemiológica 41 de 2014.

Mês de Início de Sintomas	Casos Confirmados	%
Janeiro	<b>851</b>	<b>7,4</b>
Fevereiro	<b>1.025</b>	<b>8,9</b>
Março	<b>1.260</b>	<b>11,0</b>
Abril	<b>2.589</b>	<b>22,5</b>
Maiο	<b>3.206</b>	<b>27,9</b>
Junho	<b>1.610</b>	<b>14,0</b>
Julho	<b>757</b>	<b>6,6</b>
Agosto	<b>130</b>	<b>1,1</b>
Setembro	<b>47</b>	<b>0,4</b>
Outubro	<b>12</b>	<b>0,1</b>
<b>Total</b>	<b>11.487</b>	<b>100,0</b>

Fonte: SINAN/SES/DF

Dados atualizados em 13/10/2014 (até a semana epidemiológica 41). Sujeito a alterações.

A distribuição dos casos confirmados de dengue, por localidade de residência, até a semana epidemiológica 41 demonstra que Planaltina, Sobradinho II, Gama e São Sebastião são as Regiões Administrativas com maior

número de casos. Respondem por 5.196 casos proporcionalmente 45,2 % dos casos ocorridos no período.

**Tabela 4** - Distribuição dos casos confirmados de dengue no Distrito Federal, segundo localidade de residência, até a semana epidemiológica 41 de 2013 e 2014.

Localidade de residência	Casos de Dengue		%
	2013	2014	
Águas Claras	269	94	0,8
Asa Norte	213	163	1,4
Asa Sul	221	146	1,3
Brazlândia	658	240	2,1
Candangolândia	58	121	1,1
Ceilândia	2.181	741	6,5
<b>Cruzeiro</b>	<b>87</b>	<b>36</b>	<b>0,3</b>
Fercal	21	308	2,7
<b>Gama</b>	<b>426</b>	<b>1.049</b>	<b>9,1</b>
Guará	347	358	3,1
<b>Itapoã</b>	<b>432</b>	<b>140</b>	<b>1,2</b>
Jardim Botânico	37	28	0,2
<b>Lago Norte</b>	<b>140</b>	<b>109</b>	<b>0,9</b>
Lago Sul	97	95	0,8
N.Bandeirante	79	108	0,9
Paranoá	297	276	2,4
<b>Park Way</b>	<b>36</b>	<b>43</b>	<b>0,4</b>
Planaltina	762	2.363	20,6
<b>Recanto das Emas</b>	<b>517</b>	<b>315</b>	<b>2,7</b>
Riacho Fundo I	168	118	1,0
<b>Riacho Fundo II</b>	<b>83</b>	<b>79</b>	<b>0,7</b>
Samambaia	1.392	536	4,7
<b>Santa Maria</b>	<b>217</b>	<b>642</b>	<b>5,6</b>
São Sebastião	465	749	6,5
<b>Scia (Estrutural)</b>	<b>292</b>	<b>149</b>	<b>1,3</b>
SIA	5	5	0,0
Sobradinho	335	639	5,6
Sobradinho II	394	1.035	9,0
Sudoeste/Octogonal	46	33	0,3
Taguatinga	1.089	399	3,5
<b>Varjão</b>	<b>66</b>	<b>72</b>	<b>0,6</b>
Vicente Pires	295	56	0,5
<b>Em Branco</b>	<b>149</b>	<b>242</b>	<b>2,1</b>
<b>Total</b>	<b>11.874</b>	<b>11.487</b>	<b>100,0</b>

Fonte: SINAN/SES/DF

Dados atualizados em 13/10/2014 (até a semana epidemiológica 41). Sujeito a alterações.

Em relação à incidência de dengue, as maiores taxas foram observadas, respectivamente, nas Regiões Administrativas de: Fercal, Sobradinho II e Planaltina.

**Quadro 1** - Incidência de casos confirmados de dengue no Distrito Federal, por localidade de residência, até a semana epidemiológica 41 de 2014.

Localidade de residência	Incidência*
Águas Claras	84,79
Asa Norte	122,64
Asa Sul	155,38
Brazlândia	385,59
Candangolândia	699,50
Ceilândia	169,99
<b>Cruzeiro</b>	94,38
Fercal	3190,06
<b>Gama</b>	719,92
Guará	306,42
<b>Itapoã</b>	287,47
Jardim Botânico	129,75
<b>Lago Norte</b>	307,15
Lago Sul	290,87
N.Bandeirante	403,75
Paranoá	463,80
<b>Park Way</b>	204,26
Planaltina	1275,23
<b>Recanto das Emas</b>	233,46
Riacho Fundo I	303,26
<b>Riacho Fundo II</b>	203,67
Samambaia	248,69
<b>Santa Maria</b>	503,21
São Sebastião	817,14
<b>Scia (Estrutural)</b>	458,57
SIA	188,82
Sobradinho	764,53
Sobradinho II	1311,07
Sudoeste/Octogonal	60,63
Taguatinga	179,91
<b>Varjão</b>	716,28
Vicente Pires	87,66
<b>Total**</b>	<b>411,76</b>

Fonte: SINAN/SES/DF

Dados atualizados em 13/10/2014 (até a semana epidemiológica 41). Sujeito a alteração.

População residente em 2013. \*Incidência: casos por 100 mil habitantes.

\*\* Incluídos 242 casos com localidade de residência não informada.

Até a semana epidemiológica 41, a SES confirmou 53 casos de dengue grave dos quais 36 são residentes no DF (Quadro 2).

**Quadro 2** – Número de casos confirmados de dengue grave e óbitos no Distrito Federal, por UF de residência, até a semana epidemiológica 41 de 2014.

UF de residência	Dengue Grave		
	Nº de casos	Cura	Óbitos
<b>DF</b>	36	18	18
<b>Outras UF</b>	17	8	9
<b>Total</b>	<b>53</b>	<b>26</b>	<b>27</b>

Fonte: SINAN/SES/DF

Dados atualizados em 13/10/2014 (até a semana epidemiológica 41). Sujeito a alterações.

Para o monitoramento da circulação dos vírus da dengue, o LACEN analisou, até a 41ª semana epidemiológica de 2014, 714 amostras para o isolamento e a identificação dos sorotipos circulantes no Distrito Federal. Das amostras analisadas, 83 (11,60%) foram positivas e identificaram o sorotipo DENV 1 (Quadro 3).

**Quadro 3** – Monitoramento dos sorotipos de dengue circulantes no Distrito Federal, até a semana epidemiológica 41 de 2014.

Nº de amostras		Sorotipos isolados			
Analisadas	Isoladas	DENV1	DENV2	DENV3	DENV4
714	83	83	0	0	0

Fonte: LabTrak/SES/DF

Dados atualizados em 13/10/2014 (até a semana epidemiológica 41). Sujeito a alterações.

**Gráfico 1** – Incidência de casos confirmados de dengue em residentes no Distrito Federal, por semana epidemiológica, no período de janeiro a outubro 2013 e 2014.

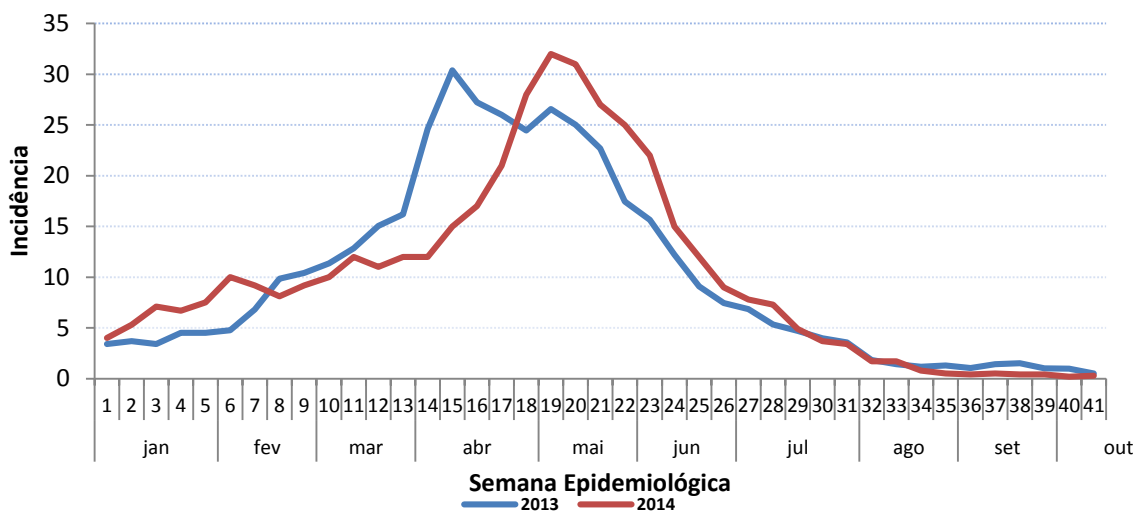

Fonte: SINAN /SES/DF  
 Dados atualizados em 13/10/2014 (Até semana epidemiológica 41). Sujeito a alterações.

Brasília, 13 de outubro de 2014.

**Dalcy Albuquerque Filho**  
 Núcleo de Controle de Endemias  
 Chefe

**Rosa Nancy Urribarri Runzer Sallenave**  
 Gerência de Doenças Crônicas e Agravos Transmissíveis  
 Gerente

**Lígia Maria Paixão Silva**  
 Diretoria de Vigilância Epidemiológica – DIVEP/SVS  
 Diretora

**Marília Coelho Cunha**  
 Subsecretaria de Vigilância à Saúde – SVS/SES-DF  
 Subsecretária