



**GOVERNO DO
DISTRITO FEDERAL**

**SECRETARIA DE
ESTADO DE SAÚDE**



**SUBSECRETARIA DE VIGILÂNCIA À SAÚDE
Diretoria de Vigilância Epidemiológica**

**Gerência de Doenças
Crônicas e Agravos
Transmissíveis
(GEDCAT)**

**Núcleo de Controle de
Endemias (NCE)**

Endereço:
Setor Bancário Norte - SBN
Qd. 02, Lt 04, Bl. P, 1º
Subsolo.
Asa Norte
Brasília / DF
CEP: 70.040-020
Tel.: 61 33227378
Email:
endemias.df@gmail.com

Equipe de Elaboração

Dalcy Albuquerque Filho
(Chefe do NCE)
Rosa Nancy U. Sallenave
Flávia Sodrê Silva
Cristiane Resende Silva
Meyre Hellen Batista

Revisão Técnica

Lígia Maria Paixão Silva

Informativo Epidemiológico de Dengue

Ano 9 Nº 41, outubro de 2014.
Semana Epidemiológica 42 de 2014.

No Distrito Federal, a Secretaria de Estado de Saúde (SES) registrou 19.440 **casos suspeitos** de dengue até a semana epidemiológica 42. Dos quais 17.292 (88,95%) são residentes do Distrito Federal e 2.148 (11,05%) de outros Estados.

Tabela 1 - Número de casos de dengue no Distrito Federal, segundo local de residência, até a semana epidemiológica 42, 2013 e 2014.

Casos de dengue	Residentes no Distrito Federal			Residentes em Outras UF's			Total de Casos 2014
	2013	2014	Variação (%)	2013	2014	Variação (%)	
Notificados	17.472	17.292	-1,03	4.313	2.148	-50,20	19.440
Confirmados**	11.892	11.501	-3,29	3.993	1.873	-53,09	13.374

Fonte: SINAN/SES/DF

Dados atualizados em 22/10/2014 (até a semana epidemiológica 42). Sujeito a alterações.

**Casos confirmados (todos os casos notificados, exceto os descartados, conforme definição do Ministério da Saúde)

Dos 11.501 casos confirmados de dengue em residentes no Distrito Federal, até a semana epidemiológica 42 de 2014, 9.625 (83,7%) são casos autóctones.

Tabela 2 - Número de casos confirmados em residentes no Distrito Federal, segundo local provável de infecção, até a semana epidemiológica 42, 2013 e 2014.

Casos confirmados de dengue	2013		2014	
	Nº	%	Nº	%
Autóctones*	7.147	60,1	9.625	83,7
Importados**	335	2,8	194	1,7
Ignorados/em branco	4.410	37,1	1.682	14,6
Total	11.892	100,0	11.501	100,0

Fonte: SINAN/SES/DF

Dados atualizados em 22/10/2014 (até a semana epidemiológica 42). Sujeito a alterações.

* A transmissão ocorreu no DF; ** A transmissão ocorreu em outra UF.

Tabela 3 – Distribuição dos casos confirmados de dengue em residentes no Distrito Federal, segundo mês do início dos sintomas, até a semana epidemiológica 42 de 2014.

Mês de Início de Sintomas	Casos Confirmados	%
Janeiro	851	7,4
Fevereiro	1.025	8,9
Março	1.260	11,0
Abril	2.589	22,5
Maiο	3.212	27,9
Junho	1.608	14,0
Julho	757	6,6
Agosto	131	1,1
Setembro	47	0,4
Outubro	21	0,2
Total	11.501	100,0

Fonte: SINAN/SES/DF

Dados atualizados em 22/10/2014 (até a semana epidemiológica 42). Sujeito a alterações.

A distribuição dos casos confirmados de dengue, por localidade de residência, até a semana epidemiológica 42 demonstra que Planaltina, Sobradinho II, Gama e São Sebastião são as Regiões Administrativas com maior

número de casos. Respondem por 5.198 casos proporcionalmente 45,2 % dos casos ocorridos no período.

Tabela 4 - Distribuição dos casos confirmados de dengue no Distrito Federal, segundo localidade de residência, até a semana epidemiológica 42 de 2013 e 2014.

Localidade de residência	Casos de Dengue		%
	2013	2014	
Águas Claras	269	94	0,8
Asa Norte	213	164	1,4
Asa Sul	221	146	1,3
Brazlândia	658	240	2,1
Candangolândia	58	122	1,1
Ceilândia	2.186	740	6,4
Cruzeiro	87	37	0,3
Fercal	21	308	2,7
Gama	426	1.050	9,1
Guará	347	358	3,1
Itapoã	432	140	1,2
Jardim Botânico	37	28	0,2
Lago Norte	140	109	0,9
Lago Sul	97	94	0,8
N.Bandeirante	79	109	0,9
Paranoá	297	276	2,4
Park Way	36	43	0,4
Planaltina	766	2.365	20,6
Recanto das Emas	517	317	2,8
Riacho Fundo I	168	118	1,0
Riacho Fundo II	83	79	0,7
Samambaia	1.393	536	4,7
Santa Maria	218	644	5,6
São Sebastião	465	749	6,5
Scia (Estrutural)	292	148	1,3
SIA	5	5	0,0
Sobradinho	336	638	5,5
Sobradinho II	396	1.034	9,0
Sudoeste/Octogonal	46	33	0,3
Taguatinga	1.091	404	3,5
Varjão	66	72	0,6
Vicente Pires	295	57	0,5
Em Branco	151	244	2,1
Total	11.892	11.501	100,0

Fonte: SINAN/SES/DF

Dados atualizados em 22/10/2014 (até a semana epidemiológica 42). Sujeito a alterações.

Em relação à incidência de dengue, as maiores taxas foram observadas, respectivamente, nas Regiões Administrativas de: Fercal, Sobradinho II e Planaltina.

Quadro 1 - Incidência de casos confirmados de dengue no Distrito Federal, por localidade de residência, até a semana epidemiológica 42 de 2014.

Localidade de residência	Incidência*
Águas Claras	84,79
Asa Norte	123,39
Asa Sul	155,38
Brazlândia	385,59
Candangolândia	705,28
Ceilândia	169,76
Cruzeiro	97,00
Fercal	3190,06
Gama	720,61
Guará	306,42
Itapoã	287,47
Jardim Botânico	129,75
Lago Norte	307,15
Lago Sul	287,81
N.Bandeirante	407,49
Paranoá	463,80
Park Way	204,26
Planaltina	1276,31
Recanto das Emas	234,94
Riacho Fundo I	303,26
Riacho Fundo II	203,67
Samambaia	248,69
Santa Maria	504,78
São Sebastião	817,14
Scia (Estrutural)	455,50
SIA	188,82
Sobradinho	763,33
Sobradinho II	1309,81
Sudoeste/Octogonal	60,63
Taguatinga	182,16
Varjão	716,28
Vicente Pires	89,23
Total**	412,26

Fonte: SINAN/SES/DF

Dados atualizados em 22/10/2014 (até a semana epidemiológica 42). Sujeito a alteração.

População residente em 2013. *Incidência: casos por 100 mil habitantes.

** Incluídos 244 casos com localidade de residência não informada.

Até a semana epidemiológica 42, a SES confirmou 53 casos de dengue grave dos quais 36 são residentes no DF (Quadro 2).

Quadro 2 – Número de casos confirmados de dengue grave e óbitos no Distrito Federal, por UF de residência, até a semana epidemiológica 42 de 2014.

UF de residência	Dengue Grave		
	Nº de casos	Cura	Óbitos
DF	36	18	18
Outras UF	17	8	9
Total	53	26	27

Fonte: SINAN/SES/DF

Dados atualizados em 22/10/2014 (até a semana epidemiológica 42). Sujeito a alterações.

Para o monitoramento da circulação dos vírus da dengue, o LACEN analisou, até a 42ª semana epidemiológica de 2014, 714 amostras para o isolamento e a identificação dos sorotipos circulantes no Distrito Federal. Das amostras analisadas, 83 (11,60%) foram positivas e identificaram o sorotipo DENV 1 (Quadro 3).

Quadro 3 – Monitoramento dos sorotipos de dengue circulantes no Distrito Federal, até a semana epidemiológica 42 de 2014.

Nº de amostras		Sorotipos isolados			
Analisadas	Isoladas	DENV1	DENV2	DENV3	DENV4
714	83	83	0	0	0

Fonte: LabTrak/SES/DF

Dados atualizados em 22/10/2014 (até a semana epidemiológica 42). Sujeito a alterações.

Gráfico 1 – Incidência de casos confirmados de dengue em residentes no Distrito Federal, por semana epidemiológica, no período de janeiro a outubro 2013 e 2014.

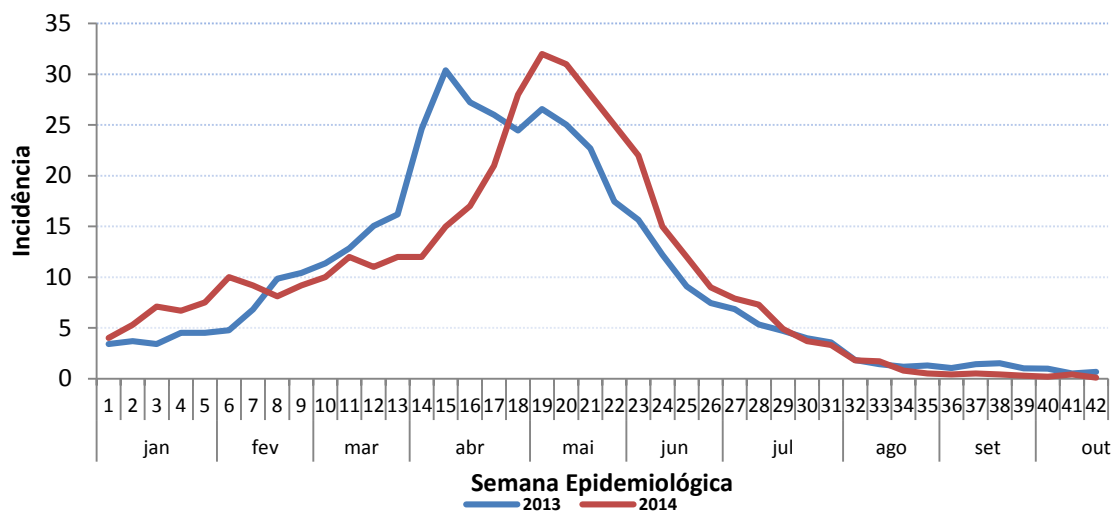

Fonte: SINAN /SES/DF
 Dados atualizados em 22/10/2014 (Até semana epidemiológica 42). Sujeito a alterações.

Brasília, 22 de outubro de 2014.

Dalcy Albuquerque Filho
 Núcleo de Controle de Endemias
 Chefe

Rosa Nancy Urribarri Runzer Sallenave
 Gerência de Doenças Crônicas e Agravos Transmissíveis
 Gerente

Lígia Maria Paixão Silva
 Diretoria de Vigilância Epidemiológica – DIVEP/SVS
 Diretora

Marília Coelho Cunha
 Subsecretaria de Vigilância à Saúde – SVS/SES-DF
 Subsecretária