

Informativo Epidemiológico de Dengue



GOVERNO DO DISTRITO
FEDERAL

SECRETARIA DE ESTADO
DE SAÚDE



SUBSECRETARIA DE VIGILÂNCIA À SAÚDE
Diretoria de Vigilância Epidemiológica

Gerência de Doenças
Crônicas e Agravos
Transmissíveis (GEDCAT)

Núcleo de Controle de
Endemias (NCE)

Endereço:
Setor Bancário Norte - SBN
Qd. 02, Lt 04, Bl. P, 1º Subsolo.
Asa Norte
Brasília / DF
CEP: 70.040-020
Tel.: 61 33227378
Email: endemias.df@gmail.com

Equipe de Elaboração

Dalcy Albuquerque Filho
(Chefe do NCE)

Rosa Nancy U. Sallenave
(Gerente do GDCAT)

Cristiane Resende Silva

Flávia Sodrê Silva

Meyre Hellen Batista

Revisão Técnica

Vaneide Daciane Pedi

Lígia Maria Paixão Silva

Ano 9 Nº 43, Novembro de 2014.
Semana Epidemiológica 44 de 2014.

No Distrito Federal, a Secretaria de Estado de Saúde (SES) registrou 19.440 **casos suspeitos** de dengue até a semana epidemiológica 44. Dos quais 17.351 (89,2%) são residentes do Distrito Federal e 2.089 (10,8%) de outros Estados.

Tabela 1 - Número de casos de dengue no Distrito Federal, segundo local de residência, até a semana epidemiológica 44, 2013 e 2014.

Casos de dengue	Residentes no Distrito Federal			Residentes em Outras UF's			Total de Casos 2014
	2013	2014	Variação (%)	2013	2014	Variação (%)	
Notificados	17.291	17.351	0,35	4.283	2.089	-51,23	19.440
Confirmados**	11.594	11.513	-0,70	3.957	1.813	-54,18	13.326

Fonte: SINAN/SES/DF

Dados atualizados em 04/11/2014 (até a semana epidemiológica 44). Sujeito a alterações.

**Casos confirmados (todos os casos notificados, exceto os descartados, conforme definição do Ministério da Saúde)

Dos 11.513 casos confirmados de dengue em residentes no Distrito Federal, até a semana epidemiológica 44 de 2014, 9.635 (83,73%) são casos autóctones.

Tabela 2 - Número de casos confirmados em residentes no Distrito Federal, segundo local provável de infecção, até a semana epidemiológica 44, 2013 e 2014

Casos confirmados de dengue	2013		2014	
	Nº	%	Nº	%
Autóctones*	6.824	58,9	9.635	83,7
Importados**	337	2,9	194	1,7
Ignorados/em branco	4.433	38,2	1.684	14,6
Total	11.594	100,0	11.513	100,0

Fonte: SINAN/SES/DF

Dados atualizados em 04/11/2014 (até a semana epidemiológica 44). Sujeito a alterações.

* A transmissão ocorreu no DF; ** A transmissão ocorreu em outra UF.

Tabela 3 – Distribuição dos casos confirmados de dengue em residentes no Distrito Federal, segundo mês do início dos sintomas, até a semana epidemiológica 44 de 2014

Mês de Início de Sintomas	Casos Confirmados	%
Janeiro	851	7,4
Fevereiro	1.024	8,9
Março	1.260	10,9
Abril	2.588	22,5
Maiο	3.215	27,9
Junho	1.611	14,0
Julho	757	6,6
Agosto	131	1,1
Setembro	49	0,4
Outubro	27	0,2
Total	11.513	100,0

Fonte: SINAN/SES/DF

Dados atualizados em 04/11/2014 (até a semana epidemiológica 44). Sujeito a alterações.

A distribuição dos casos confirmados de dengue, por localidade de residência, até a semana epidemiológica 44 demonstra que Planaltina, Gama, Sobradinho II e São Sebastião são as Regiões Administrativas com maior número de casos. Respondem por 5.204 casos proporcionalmente 45,2 % dos casos ocorridos no período.

Tabela 4 - Distribuição dos casos confirmados de dengue no Distrito Federal, segundo localidade de residência, até a semana epidemiológica 44 de 2013 e 2014.

Localidade de residência	Casos de Dengue		%
	2013	2014	
Águas Claras	270	94	0,8
Asa Norte	210	166	1,4
Asa Sul	223	145	1,3
Brazlândia	658	242	2,1
Candangolândia	58	122	1,1
Ceilândia	2199	740	6,4
Cruzeiro	88	36	0,3
Fercal	21	308	2,7
Gama	424	1052	9,1
Guará	348	359	3,1
Itapoã	276	140	1,2
Jardim Botânico	32	28	0,2
Lago Norte	133	109	0,9
Lago Sul	91	94	0,8
N.Bandeirante	80	109	0,9
Paranoá	190	276	2,4
Park Way	36	43	0,4
Planaltina	775	2366	20,6
Recanto das Emas	518	318	2,8
Riacho Fundo I	168	118	1,0
Riacho Fundo II	83	79	0,7
Samambaia	1393	537	4,7
Santa Maria	217	644	5,6
São Sebastião	441	749	6,5
Scia (Estrutural)	292	148	1,3
SIA	5	5	0,0
Sobradinho	336	638	5,5
Sobradinho II	398	1037	9,0
Sudoeste/Octogonal	46	34	0,3
Taguatinga	1092	405	3,5
Varjão	43	72	0,6
Vicente Pires	295	56	0,5
Em Branco	155	244	2,1
Total	11.594	11.513	100,0

Fonte: SINAN/SES/DF

Dados atualizados em 04/11/2014 (até a semana epidemiológica 44). Sujeito a alterações.

Em relação à incidência de dengue, as maiores taxas foram observadas, respectivamente, nas Regiões Administrativas de: Fercal, Sobradinho II e Planaltina.

Quadro 1 - Incidência de casos confirmados de dengue no Distrito Federal, por localidade de residência, até a semana epidemiológica 44 de 2014.

Localidade de residência	Incidência*
Águas Claras	84,79
Asa Norte	124,90
Asa Sul	154,32
Brazlândia	388,80
Candangolândia	705,28
Ceilândia	169,76
Cruzeiro	94,38
Fercal	3190,06
Gama	721,98
Guará	307,28
Itapoã	287,47
Jardim Botânico	129,75
Lago Norte	307,15
Lago Sul	287,81
N.Bandeirante	407,49
Paranoá	463,80
Park Way	204,26
Planaltina	1276,85
Recanto das Emas	235,68
Riacho Fundo I	303,26
Riacho Fundo II	203,67
Samambaia	249,15
Santa Maria	504,78
São Sebastião	817,14
Scia (Estrutural)	455,50
SIA	188,82
Sobradinho	763,33
Sobradinho II	1313,61
Sudoeste/Octogonal	62,46
Taguatinga	182,62
Varjão	716,28
Vicente Pires	87,66
Total**	412,69

Fonte: SINAN/SES/DF

Dados atualizados em 04/11/2014 (até a semana epidemiológica 44). Sujeito a alteração.

População residente em 2013. *Incidência: casos por 100 mil habitantes.

**Incluídos 244 casos com localidade de residência não informada.

Até a semana epidemiológica 44 a SES confirmou 50 casos de dengue grave dos quais 38 são residentes no DF (Quadro 2).

Quadro 2 – Número de casos confirmados de dengue grave e óbitos no Distrito Federal, por UF de residência, até a semana epidemiológica 44 de 2014.

UF de residência	Dengue Grave		
	Nº de casos	Cura	Óbitos
DF	36	18	18
Outras UF	17	8	5
Total	50	26	23

Fonte: SINAN/SES/DF

Dados atualizados em 04/11/2014 (até a semana epidemiológica 44). Sujeito a alterações.

Para o monitoramento da circulação dos vírus da dengue, o LACEN analisou , até a 44ª semana epidemiológica de 2014, 714 amostras para o isolamento e a identificação dos sorotipos circulantes no Distrito Federal. Das amostras analisadas, 83 (11,6%) foram positivas e identificaram o sorotipo DENV 1 (Quadro 3).

Quadro 3 – Monitoramento dos sorotipos de dengue circulantes no Distrito Federal, até a semana epidemiológica 44 de 2014.

Nº de amostras		Sorotipos isolados			
Analisadas	Isoladas	DENV1	DENV2	DENV3	DENV4
714	83	83	0	0	0

Fonte: LabTrak/SES/DF

Dados atualizados em 04/11/2014 (até a semana epidemiológica 44). Sujeito a alterações.

Gráfico 1 – Incidência de casos confirmados de dengue em residentes no Distrito Federal, por semana epidemiológica, no período de janeiro a Outubro 2013 e 2014.

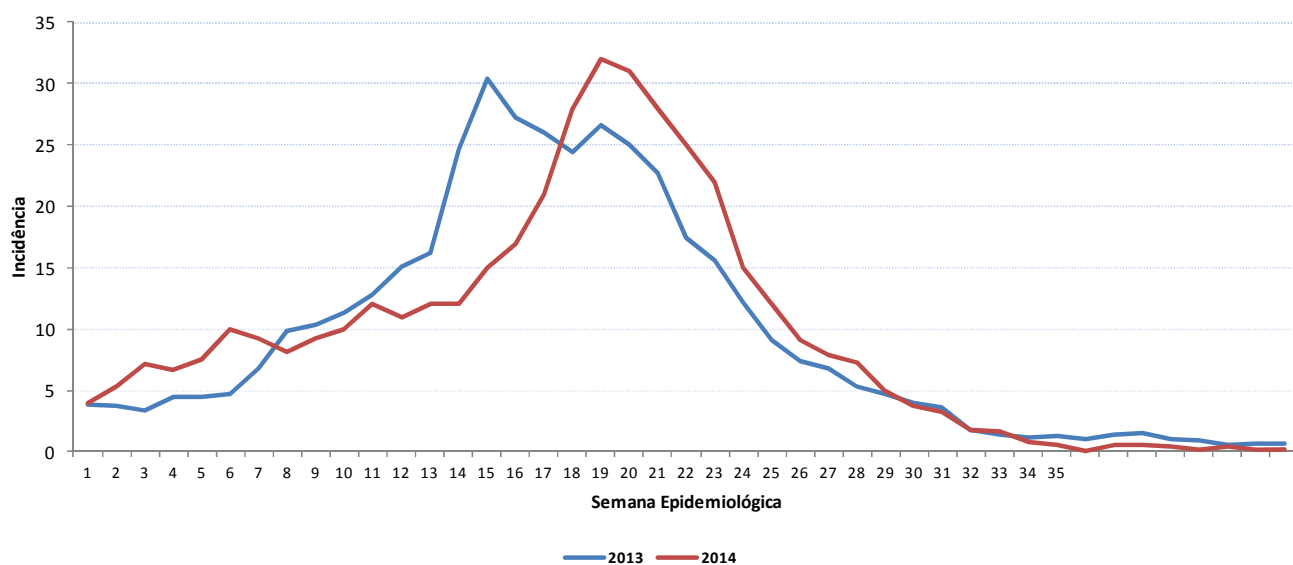

Fonte: SINAN /SES/DF
Dados atualizados em 4/11/2014 (Até semana epidemiológica 44). Sujeito a alterações.

Brasília, 4 de novembro de 2014.

Dalcy Albuquerque Filho
Núcleo de Controle de Endemias
Chefe

Rosa Nancy Urribarri Runzer Sallenave
Gerência de Doenças Crônicas e Agravos Transmissíveis
Gerente

Lígia Maria Paixão Silva
Diretoria de Vigilância Epidemiológica – DIVEP/SVS
Diretora

Marília Coelho Cunha
Subsecretaria de Vigilância à Saúde – SVS/SES-DF
Subsecretária