

# Informativo Epidemiológico de Dengue

Ano 9 Nº 44, Novembro de 2014.  
Semana Epidemiológica 45 de 2014.



GOVERNO DO DISTRITO  
FEDERAL

SECRETARIA DE ESTADO  
DE SAÚDE



SUBSECRETARIA DE VIGILÂNCIA À SAÚDE  
Diretoria de Vigilância Epidemiológica

Gerência de Doenças  
Crônicas e Agravos  
Transmissíveis (GEDCAT)

Núcleo de Controle de  
Endemias (NCE)

Endereço:  
Setor Bancário Norte - SBN  
Qd. 02, Lt 04, Bl. P, 1º Subsolo.  
Asa Norte  
Brasília / DF  
CEP: 70.040-020  
Tel.: 61 33227378  
Email: [endemias.df@gmail.com](mailto:endemias.df@gmail.com)

## Equipe de Elaboração

Dalcy Albuquerque Filho  
(Chefe do NCE)

Rosa Nancy U. Sallenave  
(Gerente do GDCAT)

Cristiane Resende Silva

Flávia Sodré Silva

Meyre Hellen Batista

## Revisão Técnica

Enf. Ligia Maria Paixão  
(Diretora da DIVEP)

No Distrito Federal, a Secretaria de Estado de Saúde (SES) registrou 19.525 **casos suspeitos** de dengue até a semana epidemiológica 45. Dos quais 17.447 (89,36%) são residentes do Distrito Federal e 2.078 (10,64%) de outros Estados.

Tabela 1 - Número de casos de dengue no Distrito Federal, segundo local de residência, até a semana epidemiológica 45, 2013 e 2014

Casos de dengue	Residentes no Distrito Federal			Residentes em Outras UF's			Total de Casos 2014
	2013	2014	Variação (%)	2013	2014	Variação (%)	
Notificados	17.364	17.447	0,48	4.291	2.078	-51,57	19525
Confirmados*	11.619	11.571	-0,41	3.963	1.802	-54,53	13373

Fonte: SINAN/SES/DF

Dados atualizados em 10/11/2014 (até a semana epidemiológica 45). Sujeito a alterações.

\*Casos confirmados (todos os casos notificados, exceto os descartados, conforme definição do Ministério da Saúde).

Dos 11.571 casos confirmados de dengue em residentes no Distrito Federal, até a semana epidemiológica 45 de 2014, 9.668 (83,6%) são casos autóctones.

**Tabela 2** - Número de casos confirmados em residentes no Distrito Federal, segundo local provável de infecção, até a semana epidemiológica 45, 2013 e 2014

Casos confirmados de dengue	2013		2014	
	Nº	%	Nº	%
<b>Autóctones*</b>	6.831	58,8	9668	83,6
<b>Importados**</b>	337	2,9	196	1,7
<b>Ignorados/em branco</b>	4.451	38,3	1707	14,8
<b>Total</b>	11619	100,0	11571	100,0

Fonte: SINAN/SES/DF

Dados atualizados em 10/11/2014 (até a semana epidemiológica 45). Sujeito a alterações.

\* A transmissão ocorreu no DF; \*\* A transmissão ocorreu em outra UF.

**Tabela 3** – Distribuição dos casos confirmados de dengue em residentes no Distrito Federal, segundo mês do início dos sintomas, até a semana epidemiológica 45 de 2014

Mês de Início de Sintomas	Casos Confirmados	%
Janeiro	851	7,4
Fevereiro	1.025	8,9
Março	1.262	10,9
Abril	2.591	22,4
Maio	3.226	27,9
Junho	1.618	14,0
Julho	776	6,7
Agosto	140	1,2
Setembro	49	0,4
Outubro	31	0,3
Novembro	2	0,0
<b>Total</b>	<b>11.571</b>	<b>100,0</b>

Fonte: SINAN/SES/DF

Dados atualizados em 10/11/2014 (até a semana epidemiológica 45). Sujeito a alterações.

A distribuição dos casos confirmados de dengue, por localidade de residência, até a semana epidemiológica 45 demonstra que Planaltina, Gama, Sobradinho II e São Sebastião são as Regiões Administrativas com maior número de casos. Respondem por 5.223 casos proporcionalmente 45,13 % dos casos ocorridos no período.

**Tabela 4** - Distribuição dos casos confirmados de dengue no Distrito Federal, segundo localidade de residência, até a semana epidemiológica 45 de 2013 e 2014.

Localidade de residência	Casos de Dengue		%
	2013	2014	
Águas Claras	270	94	0,8
Asa Norte	211	168	1,5
Asa Sul	223	149	1,3
Brazlândia	659	243	2,1
Candangolândia	58	122	1,1
Ceilândia	2209	741	6,4
Cruzeiro	88	36	0,3
Fercal	21	308	2,7
Gama	425	1055	9,1
Guará	348	362	3,1
Itapoã	276	141	1,2
Jardim Botânico	32	28	0,2
Lago Norte	133	111	1,0
Lago Sul	91	95	0,8
N.Bandeirante	80	108	0,9
Paranoá	190	277	2,4
Park Way	36	43	0,4
Planaltina	778	2373	20,5
Recanto das Emas	518	318	2,7
Riacho Fundo I	168	119	1,0
Riacho Fundo II	83	80	0,7
Samambaia	1396	539	4,7
Santa Maria	217	646	5,6
São Sebastião	441	757	6,5
Scia (Estrutural)	292	149	1,3
SIA	5	6	0,1
Sobradinho	336	641	5,5
Sobradinho II	398	1038	9,0
Sudoeste/Octogonal	46	34	0,3
Taguatinga	1097	406	3,5
Varjão	43	80	0,7
Vicente Pires	295	56	0,5
Em Branco	156	248	2,1
<b>Total</b>	<b>11.619</b>	<b>11.571</b>	<b>100,0</b>

Fonte: SINAN/SES/DF

Dados atualizados em 10/11/2014 (até a semana epidemiológica 45). Sujeito a alterações.

Em relação à incidência de dengue, as maiores taxas foram observadas, respectivamente, nas Regiões Administrativas de: Fercal, Sobradinho II e Planaltina.

**Quadro 1** - Incidência de casos confirmados de dengue no Distrito Federal, por localidade de residência, até a semana epidemiológica 45 de 2014.

<b>Localidade de residência</b>	<b>Incidência*</b>
Águas Claras	84,79
Asa Norte	126,40
Asa Sul	158,58
Brazlândia	390,41
Candangolândia	705,28
Ceilândia	169,99
Cruzeiro	94,38
Fercal	3190,06
Gama	724,04
Guará	309,84
Itapoã	289,53
Jardim Botânico	129,75
Lago Norte	312,79
Lago Sul	290,87
N.Bandeirante	403,75
Paranoá	465,48
Park Way	204,26
Planaltina	1280,63
Recanto das Emas	235,68
Riacho Fundo I	305,83
Riacho Fundo II	206,25
Samambaia	250,08
Santa Maria	506,34
São Sebastião	825,87
Scia (Estrutural)	458,57
SIA	226,59
Sobradinho	766,92
Sobradinho II	1314,87
Sudoeste/Octogonal	62,46
Taguatinga	183,07
Varjão	795,86
Vicente Pires	87,66
<b>Total**</b>	<b>414,77</b>

Fonte: SINAN/SES/DF

Dados atualizados em 10/11/2014 (até a semana epidemiológica 45). Sujeito a alteração.

População residente em 2013. \*Incidência: casos por 100 mil habitantes.

\*\*Incluídos 248 casos com localidade de residência não informada.

Até a semana epidemiológica 45 a SES confirmou 53 casos de dengue grave dos quais 36 são residentes no DF (Quadro 2).

**Quadro 2** – Número de casos confirmados de dengue grave e óbitos no Distrito Federal, por UF de residência, até a semana epidemiológica 45 de 2014.

UF de residência	Dengue Grave		
	Nº de casos	Cura	Óbitos
DF	36	18	18
Outras UF	17	8	9
<b>Total</b>	<b>53</b>	<b>26</b>	<b>27</b>

Fonte: SINAN/SES/DF

Dados atualizados em 10/11/2014 (até a semana epidemiológica 45). Sujeito a alterações.

Para o monitoramento da circulação dos vírus da dengue, o LACEN analisou até a 45ª semana epidemiológica de 2014, 714 amostras para o isolamento e a identificação dos sorotipos circulantes no Distrito Federal. Das amostras analisadas, 83 (11,6%) foram positivas e identificaram o sorotipo DENV 1 (Quadro 3).

**Quadro 3** – Monitoramento dos sorotipos de dengue circulantes no Distrito Federal, até a semana epidemiológica 45 de 2014.

Nº de amostras		Sorotipos isolados			
Analisadas	Isoladas	DENV1	DENV2	DENV3	DENV4
714	83	83	0	0	0

Fonte: LabTrak/SES/DF

Dados atualizados em 10/11/2014 (até a semana epidemiológica 45). Sujeito a alterações.

**Gráfico 1** – Incidência de casos confirmados de dengue em residentes no Distrito Federal, por semana epidemiológica, no período de janeiro a novembro 2013 e 2014.

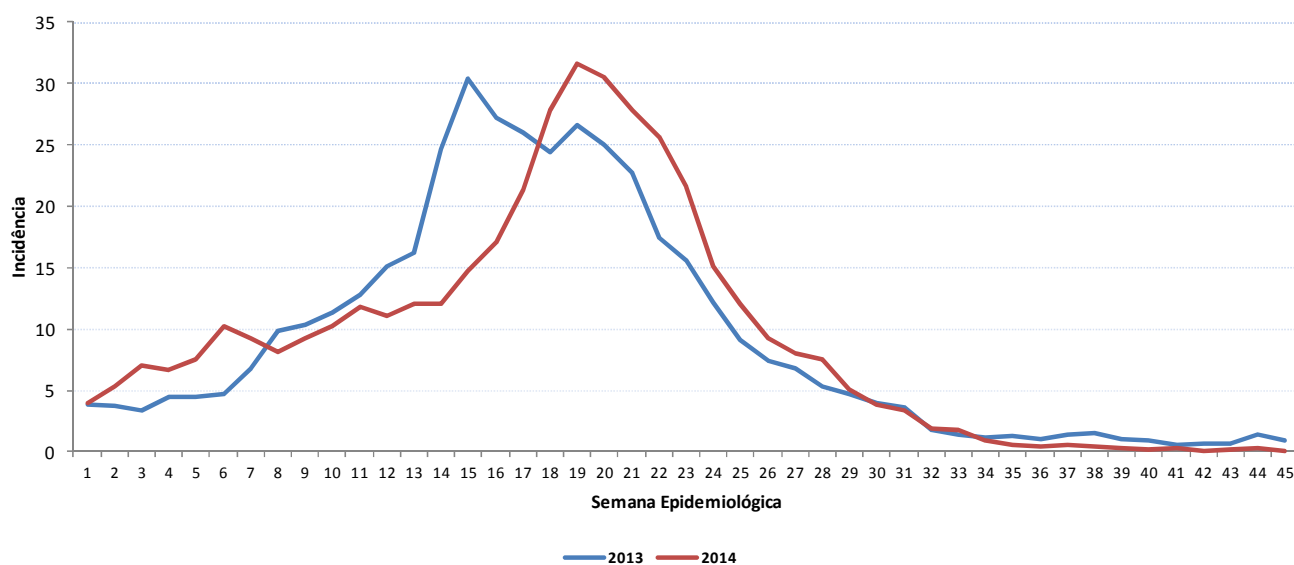

Fonte: SINAN /SES/DF  
 Dados atualizados em 10/11/2014 (Até semana epidemiológica 45). Sujeito a alterações.

Brasília, 10 de novembro de 2014.

**Dalcy Albuquerque Filho**  
 Núcleo de Controle de Endemias  
 Chefe

**Rosa Nancy Urribarri Runzer Sallenave**  
 Gerência de Doenças Crônicas e Agravos Transmissíveis  
 Gerente

**Lígia Maria Paixão Silva**  
 Diretoria de Vigilância Epidemiológica – DIVEP/SVS  
 Diretora

**Suellen Silva de Amorim**  
 Subsecretaria de Vigilância à Saúde – SVS/SES-DF  
 Subsecretária